

ภาคผนวก ฎ
บัญชีสำรวจต้นไม้ในเขตทาง

บัญชีสำรวจต้นไม้ข้างทาง

ทางหลวงหมายเลข 101 ระหว่างกม.471+000 - กม.491+000

| ลำดับ | กม. | ด้านซ้ายทาง - ด้านขวาทาง | ชื่อต้นไม้ | ห่างจากกลางถนน (เมตร) | เส้นผ่านศูนย์กลาง (เมตร) | ความสูง (เมตร) | หมายเหตุ |
|-------|---------|--------------------------|------------|--------------------------|-----------------------------|-------------------|----------|
| 1 | 472+125 | ซ้ายทาง | จามจุรี | 7.00 | 1.20 | 7.00 | |
| 2 | 472+134 | ซ้ายทาง | จามจุรี | 8.00 | 0.80 | 5.00 | |
| 3 | 472+150 | ซ้ายทาง | จามจุรี | 10.00 | 1.00 | 5.00 | |
| 4 | 472+154 | ซ้ายทาง | จามจุรี | 7.00 | 0.80 | 4.00 | |
| 5 | 472+170 | ซ้ายทาง | จามจุรี | 9.00 | 1.00 | 4.00 | |
| 6 | 472+193 | ซ้ายทาง | จามจุรี | 7.00 | 1.20 | 6.00 | |
| 7 | 472+203 | ซ้ายทาง | จามจุรี | 7.00 | 1.20 | 6.00 | |
| 8 | 472+228 | ซ้ายทาง | จามจุรี | 8.00 | 1.00 | 3.00 | |
| 9 | 472+253 | ขวาทาง | จามจุรี | 8.00 | 0.80 | 4.00 | |
| 10 | 472+260 | ขวาทาง | จามจุรี | 8.00 | 0.80 | 4.00 | |
| 11 | 472+300 | ซ้ายทาง | จามจุรี | 10.00 | 0.80 | 6.00 | |
| 12 | 472+446 | ซ้ายทาง | จามจุรี | 10.00 | 0.80 | 4.00 | |
| 13 | 472+479 | ขวาทาง | ยูคา | 12.00 | 0.70 | 4.00 | |
| 14 | 472+479 | ซ้ายทาง | จามจุรี | 9.00 | 0.60 | 4.00 | |
| 15 | 472+504 | ขวาทาง | จามจุรี | 8.00 | 0.50 | 4.00 | |
| 16 | 472+540 | ซ้ายทาง | จามจุรี | 6.00 | 1.00 | 9.00 | |
| 17 | 473+079 | ซ้ายทาง | ยูคา | 7.00 | 0.60 | 5.00 | |
| 18 | 473+100 | ซ้ายทาง | ประดู่ | 7.00 | 0.40 | 4.00 | |
| 19 | 473+170 | ขวาทาง | ยูคา | 7.00 | 0.60 | 8.00 | |
| 20 | 473+235 | ซ้ายทาง | จามจุรี | 10.00 | 2.50 | 8.00 | |
| 21 | 473+365 | ซ้ายทาง | จามจุรี | 15.00 | 1.00 | 9.00 | |
| 22 | 473+429 | ซ้ายทาง | จามจุรี | 8.00 | 1.20 | 10.00 | |
| 23 | 474+383 | ขวาทาง | ประดู่ | 8.00 | 0.50 | 8.00 | |
| 24 | 474+390 | ขวาทาง | ประดู่ | 7.00 | 0.50 | 6.00 | |
| 25 | 474+405 | ขวาทาง | ประดู่ | 7.00 | 0.50 | 4.00 | |
| 26 | 474+417 | ขวาทาง | ประดู่ | 8.00 | 0.80 | 8.00 | |
| 27 | 474+425 | ขวาทาง | จามจุรี | 8.00 | 0.90 | 6.00 | |
| 28 | 474+512 | ซ้ายทาง | ประดู่ | 6.00 | 0.80 | 4.00 | |
| 29 | 474+678 | ซ้ายทาง | ประดู่ | 8.00 | 0.50 | 4.00 | |

บัญชีสำรวจต้นไม้ข้างทาง

ทางหลวงหมายเลข 101 ระหว่างกม.471+000 - กม.491+000

| ลำดับ | กม. | ด้านซ้ายทาง - ด้านขวาทาง | ชื่อต้นไม้ | ห่างจากกลางถนน (เมตร) | เส้นผ่านศูนย์กลาง (เมตร) | ความสูง (เมตร) | หมายเหตุ |
|-------|---------|--------------------------|------------|--------------------------|-----------------------------|-------------------|----------|
| 30 | 474+709 | ซ้ายทาง | ประดู่ | 12.00 | 0.80 | 6.00 | |
| 31 | 474+722 | ซ้ายทาง | ประดู่ | 6.00 | 0.80 | 5.00 | |
| 32 | 474+808 | ซ้ายทาง | ประดู่ | 8.00 | 0.50 | 4.00 | |
| 33 | 474+815 | ซ้ายทาง | ประดู่ | 7.00 | 0.50 | 3.00 | |
| 34 | 474+847 | ขวาทาง | ประดู่ | 9.00 | 0.30 | 5.00 | |
| 35 | 474+920 | ซ้ายทาง | ประดู่ | 7.00 | 0.50 | 4.00 | |
| 36 | 474+920 | ซ้ายทาง | ประดู่ | 12.00 | 0.40 | 4.00 | |
| 37 | 474+986 | ซ้ายทาง | มะเดื่อ | 6.00 | 1.00 | 7.00 | |
| 38 | 475+830 | ขวาทาง | ถ่อน | 7.00 | 0.60 | 8.00 | |
| 39 | 476+003 | ซ้ายทาง | ถ่อน | 9.00 | 0.80 | 12.00 | |
| 40 | 476+656 | ซ้ายทาง | ห้ำ | 6.00 | 0.60 | 4.00 | |
| 41 | 476+667 | ซ้ายทาง | สัก | 7.00 | 0.60 | 4.00 | |
| 42 | 476+680 | ขวาทาง | ประดู่ | 8.00 | 0.70 | 8.00 | |
| 43 | 476+773 | ขวาทาง | ยูคา | 8.00 | 0.50 | 5.00 | |
| 44 | 476+835 | ซ้ายทาง | ประดู่ | 8.00 | 0.60 | 6.00 | |
| 45 | 476+845 | ซ้ายทาง | มะเดื่อ | 7.00 | 1.20 | 8.00 | |
| 46 | 476+918 | ขวาทาง | สัก | 7.00 | 0.70 | 0.60 | |
| 47 | 477+020 | ซ้ายทาง | จามจุรี | 14.00 | 1.00 | 3.00 | |
| 48 | 477+123 | ซ้ายทาง | ยูคา | 10.00 | 0.60 | 6.00 | |
| 49 | 477+125 | ขวาทาง | จามจุรี | 15.00 | 0.80 | 5.00 | |
| 50 | 477+448 | ซ้ายทาง | มะค่า | 8.00 | 0.40 | 3.00 | |
| 51 | 480+110 | ขวาทาง | ประดู่ | 9.00 | 0.90 | 6.00 | |
| 52 | 480+135 | ขวาทาง | ประดู่ | 15.00 | 0.50 | 4.00 | |
| 53 | 480+155 | ขวาทาง | ประดู่ | 8.00 | 0.50 | 5.00 | |
| 54 | 480+253 | ขวาทาง | ประดู่ | 6.00 | 0.30 | 4.00 | |
| 55 | 480+306 | ซ้ายทาง | ประดู่ | 8.00 | 0.70 | 9.00 | |
| 56 | 480+335 | ซ้ายทาง | ประดู่ | 12.00 | 0.80 | 4.00 | |
| 57 | 480+363 | ซ้ายทาง | ประดู่ | 11.00 | 0.60 | 3.00 | |
| 58 | 480+420 | ซ้ายทาง | ประดู่ | 6.00 | 0.60 | 5.00 | |

บัญชีสำรวจต้นไม้ข้างทาง

ทางหลวงหมายเลข 101 ระหว่างกม.471+000 - กม.491+000

| ลำดับ | กม. | ด้านซ้ายทาง - ด้านขวาทาง | ชื่อต้นไม้ | ห่างจากกลางถนน (เมตร) | เส้นผ่านศูนย์กลาง (เมตร) | ความสูง (เมตร) | หมายเหตุ |
|-------|---------|--------------------------|------------|--------------------------|-----------------------------|-------------------|----------|
| 59 | 480+453 | ซ้ายทาง | ประดู่ | 6.00 | 0.40 | 5.00 | |
| 60 | 480+477 | ซ้ายทาง | ประดู่ | 8.00 | 0.50 | 8.00 | |
| 61 | 480+573 | ซ้ายทาง | ประดู่ | 8.00 | 0.40 | 7.00 | |
| 62 | 480+583 | ซ้ายทาง | ประดู่ | 7.00 | 0.70 | 4.00 | |
| 63 | 480+628 | ซ้ายทาง | ประดู่ | 6.00 | 0.50 | 4.00 | |
| 64 | 480+630 | ขวาทาง | ประดู่ | 6.00 | 0.50 | 5.00 | |
| 65 | 480+685 | ซ้ายทาง | ประดู่ | 6.00 | 0.70 | 5.00 | |
| 66 | 480+762 | ซ้ายทาง | ประดู่ | 8.00 | 1.00 | 7.00 | |
| 67 | 480+780 | ขวาทาง | ประดู่ | 6.00 | 0.50 | 6.00 | |
| 68 | 480+835 | ขวาทาง | ประดู่ | 8.00 | 0.40 | 5.00 | |
| 69 | 480+855 | ขวาทาง | ประดู่ | 8.00 | 0.30 | 5.00 | |
| 70 | 480+885 | ขวาทาง | ประดู่ | 8.00 | 0.60 | 5.00 | |
| 71 | 480+900 | ขวาทาง | ประดู่ | 8.00 | 0.50 | 6.00 | |
| 72 | 480+978 | ซ้ายทาง | ประดู่ | 7.00 | 0.40 | 5.00 | |
| 73 | 480+953 | ขวาทาง | ประดู่ | 12.00 | 0.60 | 6.00 | |
| 74 | 480+990 | ซ้ายทาง | ประดู่ | 8.00 | 0.90 | 9.00 | |
| 75 | 480+992 | ซ้ายทาง | ประดู่ | 6.00 | 0.80 | 4.00 | |
| 76 | 481+042 | ซ้ายทาง | ประดู่ | 7.00 | 0.80 | 8.00 | |
| 77 | 481+076 | ขวาทาง | ประดู่ | 6.00 | 0.50 | 5.00 | |
| 78 | 481+057 | ซ้ายทาง | ประดู่ | 7.00 | 0.80 | 8.00 | |
| 79 | 481+083 | ขวาทาง | ประดู่ | 6.00 | 0.50 | 5.00 | |
| 80 | 481+100 | ซ้ายทาง | ประดู่ | 7.00 | 0.70 | 8.00 | |
| 81 | 481+183 | ซ้ายทาง | ประดู่ | 8.00 | 0.60 | 6.00 | |
| 82 | 481+235 | ซ้ายทาง | ประดู่ | 6.00 | 0.60 | 4.00 | |
| 83 | 481+322 | ซ้ายทาง | ประดู่ | 7.00 | 0.70 | 5.00 | |
| 84 | 481+340 | ซ้ายทาง | ประดู่ | 8.00 | 0.70 | 6.00 | |
| 85 | 481+379 | ขวาทาง | ประดู่ | 7.00 | 0.60 | 6.00 | |
| 86 | 481+392 | ซ้ายทาง | ประดู่ | 8.00 | 0.90 | 7.00 | |
| 87 | 481+394 | ซ้ายทาง | ประดู่ | 7.00 | 0.50 | 4.00 | |

บัญชีสำรวจต้นไม้ข้างทาง

ทางหลวงหมายเลข 101 ระหว่างกม.471+000 - กม.491+000

| ลำดับ | กม. | ด้านซ้ายทาง - ด้านขวาทาง | ชื่อต้นไม้ | ห่างจากกลางถนน (เมตร) | เส้นผ่านศูนย์กลาง (เมตร) | ความสูง (เมตร) | หมายเหตุ |
|-------|---------|--------------------------|------------|--------------------------|-----------------------------|-------------------|----------|
| 88 | 481+505 | ขวาทาง | ประดู่ | 6.00 | 0.50 | 3.00 | |
| 89 | 481+525 | ซ้ายทาง | ประดู่ | 6.00 | 0.60 | 6.00 | |
| 90 | 481+526 | ซ้ายทาง | ประดู่ | 8.00 | 0.60 | 8.00 | |
| 91 | 481+530 | ซ้ายทาง | ประดู่ | 7.00 | 0.50 | 5.00 | |
| 92 | 481+531 | ขวาทาง | ประดู่ | 7.00 | 0.50 | 6.00 | |
| 93 | 481+556 | ขวาทาง | ประดู่ | 8.00 | 0.50 | 6.00 | |
| 94 | 481+553 | ซ้ายทาง | ประดู่ | 6.00 | 0.80 | 5.00 | |
| 95 | 481+556 | ซ้ายทาง | ประดู่ | 10.00 | 0.70 | 6.00 | |
| 96 | 481+560 | ซ้ายทาง | ประดู่ | 8.00 | 0.60 | 8.00 | |
| 97 | 481+570 | ซ้ายทาง | ประดู่ | 7.00 | 0.70 | 5.00 | |
| 98 | 481+590 | ซ้ายทาง | ประดู่ | 7.00 | 0.50 | 5.00 | |
| 99 | 481+620 | ซ้ายทาง | ประดู่ | 7.00 | 0.80 | 4.00 | |
| 100 | 481+677 | ซ้ายทาง | ประดู่ | 8.00 | 0.50 | 5.00 | |
| 101 | 481+747 | ซ้ายทาง | ประดู่ | 7.00 | 0.80 | 6.00 | |
| 102 | 481+767 | ซ้ายทาง | ประดู่ | 6.00 | 0.70 | 6.00 | |
| 103 | 481+775 | ซ้ายทาง | ประดู่ | 6.00 | 0.80 | 9.00 | |
| 104 | 481+780 | ซ้ายทาง | ประดู่ | 6.00 | 0.70 | 6.00 | |
| 105 | 481+810 | ซ้ายทาง | ประดู่ | 8.00 | 0.60 | 6.00 | |
| 106 | 481+890 | ซ้ายทาง | เต็ง | 7.00 | 0.50 | 7.00 | |
| 107 | 481+895 | ซ้ายทาง | เต็ง | 7.00 | 0.50 | 7.00 | |
| 108 | 481+900 | ซ้ายทาง | เต็ง | 6.00 | 0.50 | 7.00 | |
| 109 | 481+923 | ขวาทาง | เต็ง | 10.00 | 0.60 | 9.00 | |
| 110 | 481+925 | ซ้ายทาง | เต็ง | 8.00 | 0.60 | 8.00 | |
| 111 | 481+930 | ซ้ายทาง | เต็ง | 8.00 | 0.60 | 7.00 | |
| 112 | 481+986 | ขวาทาง | เต็ง | 12.00 | 0.80 | 7.00 | |
| 113 | 482+000 | ขวาทาง | เต็ง | 7.00 | 0.60 | 8.00 | |
| 114 | 482+020 | ซ้ายทาง | ประดู่ | 5.00 | 1.00 | 6.00 | |
| 115 | 482+053 | ซ้ายทาง | ประดู่ | 6.00 | 1.00 | 6.00 | |
| 116 | 482+165 | ซ้ายทาง | ประดู่ | 5.00 | 0.50 | 3.00 | |

บัญชีสำรวจต้นไม้ข้างทาง

ทางหลวงหมายเลข 101 ระหว่างกม.471+000 - กม.491+000

| ลำดับ | กม. | ด้านซ้ายทาง - ด้านขวาทาง | ชื่อต้นไม้ | ห่างจากกลางถนน (เมตร) | เส้นผ่านศูนย์กลาง (เมตร) | ความสูง (เมตร) | หมายเหตุ |
|-------|---------|--------------------------|------------|--------------------------|-----------------------------|-------------------|----------|
| 117 | 482+168 | ซ้ายทาง | ประดู่ | 5.00 | 0.50 | 3.00 | |
| 118 | 482+335 | ซ้ายทาง | มะค่า | 7.00 | 1.00 | 4.00 | |
| 119 | 482+353 | ซ้ายทาง | ประดู่ | 6.00 | 0.50 | 3.00 | |
| 120 | 482+358 | ซ้ายทาง | ประดู่ | 6.00 | 0.70 | 4.00 | |
| 121 | 482+410 | ซ้ายทาง | เต็ง | 6.00 | 0.50 | 7.00 | |
| 122 | 482+418 | ซ้ายทาง | เต็ง | 10.00 | 0.50 | 8.00 | |
| 123 | 482+473 | ซ้ายทาง | เต็ง | 6.00 | 0.40 | 8.00 | |
| 124 | 482+526 | ซ้ายทาง | เต็ง | 5.00 | 0.40 | 8.00 | |
| 125 | 482+585 | ซ้ายทาง | เต็ง | 8.00 | 0.50 | 7.00 | |
| 126 | 482+595 | ซ้ายทาง | ประดู่ | 5.00 | 0.80 | 5.00 | |
| 127 | 482+618 | ซ้ายทาง | ประดู่ | 6.00 | 0.50 | 4.00 | |
| 128 | 482+647 | ซ้ายทาง | ประดู่ | 8.00 | 0.60 | 6.00 | |
| 129 | 482+649 | ซ้ายทาง | ประดู่ | 5.00 | 0.60 | 4.00 | |
| 130 | 482+655 | ซ้ายทาง | ประดู่ | 9.00 | 0.50 | 6.00 | |
| 131 | 482+667 | ขวาทาง | เต็ง | 8.00 | 0.50 | 10.00 | |
| 132 | 482+780 | ซ้ายทาง | ประดู่ | 5.00 | 0.80 | 9.00 | |
| 133 | 482+799 | ซ้ายทาง | ประดู่ | 6.00 | 0.50 | 3.00 | |
| 134 | 482+810 | ซ้ายทาง | ประดู่ | 6.00 | 0.50 | 5.00 | |
| 135 | 482+975 | ขวาทาง | ประดู่ | 5.00 | 0.60 | 6.00 | |
| 136 | 482+985 | ซ้ายทาง | ประดู่ | 6.00 | 0.50 | 5.00 | |
| 137 | 483+035 | ขวาทาง | ประดู่ | 8.00 | 0.70 | 6.00 | |
| 138 | 483+100 | ซ้ายทาง | เต็ง | 8.00 | 0.50 | 8.00 | |
| 139 | 483+115 | ซ้ายทาง | เต็ง | 5.00 | 0.80 | 6.00 | |
| 140 | 483+130 | ขวาทาง | ประดู่ | 6.00 | 0.70 | 4.00 | |
| 141 | 483+157 | ซ้ายทาง | ประดู่ | 6.00 | 0.80 | 5.00 | |
| 142 | 483+165 | ซ้ายทาง | ประดู่ | 6.00 | 1.00 | 6.00 | |
| 143 | 483+225 | ซ้ายทาง | เต็ง | 7.00 | 0.60 | 6.00 | |
| 144 | 483+250 | ซ้ายทาง | ประดู่ | 4.00 | 0.50 | 5.00 | |
| 145 | 483+255 | ซ้ายทาง | ประดู่ | 5.00 | 0.50 | 6.00 | |

บัญชีสำรวจต้นไม้ข้างทาง

ทางหลวงหมายเลข 101 ระหว่างกม.471+000 - กม.491+000

| ลำดับ | กม. | ด้านซ้ายทาง - ด้านขวาทาง | ชื่อต้นไม้ | ห่างจากกลางถนน (เมตร) | เส้นผ่านศูนย์กลาง (เมตร) | ความสูง (เมตร) | หมายเหตุ |
|-------|---------|--------------------------|------------|--------------------------|-----------------------------|-------------------|----------|
| 146 | 483+230 | ซ้ายทาง | ประดู่ | 5.00 | 0.70 | 6.00 | |
| 147 | 483+315 | ซ้ายทาง | ประดู่ | 5.00 | 0.40 | 5.00 | |
| 148 | 483+325 | ซ้ายทาง | ประดู่ | 5.00 | 1.20 | 6.00 | |
| 149 | 483+330 | ซ้ายทาง | ประดู่ | 5.00 | 0.50 | 6.00 | |
| 150 | 483+360 | ซ้ายทาง | ประดู่ | 5.00 | 0.50 | 6.00 | |
| 151 | 483+365 | ซ้ายทาง | ประดู่ | 5.00 | 0.60 | 6.00 | |
| 152 | 483+380 | ซ้ายทาง | ประดู่ | 5.00 | 0.60 | 4.00 | |
| 153 | 483+403 | ซ้ายทาง | ประดู่ | 5.00 | 0.50 | 6.00 | |
| 154 | 483+425 | ซ้ายทาง | ประดู่ | 5.00 | 0.50 | 6.00 | |
| 155 | 483+815 | ซ้ายทาง | ประดู่ | 5.00 | 0.60 | 5.00 | |
| 156 | 483+880 | ซ้ายทาง | ประดู่ | 6.00 | 0.80 | 5.00 | |
| 157 | 483+885 | ซ้ายทาง | ประดู่ | 5.00 | 0.60 | 6.00 | |
| 158 | 483+890 | ซ้ายทาง | ประดู่ | 6.00 | 0.50 | 5.00 | |
| 159 | 483+890 | ซ้ายทาง | เต็ง | 8.00 | 0.50 | 6.00 | |
| 160 | 483+900 | ซ้ายทาง | ประดู่ | 7.00 | 0.70 | 5.00 | |
| 161 | 483+910 | ซ้ายทาง | ประดู่ | 8.00 | 0.50 | 6.00 | |
| 162 | 484+155 | ขวาทาง | ประดู่ | 7.00 | 0.50 | 6.00 | |
| 163 | 484+165 | ขวาทาง | ประดู่ | 6.00 | 1.00 | 6.00 | |
| 164 | 485+025 | ขวาทาง | ต้นประดู่ | 5.50 | 0.40 | 5.00 | |
| 165 | 485+030 | ขวาทาง | ต้นประดู่ | 5.00 | 0.40 | 5.00 | |
| 166 | 485+126 | ขวาทาง | ต้นประดู่ | 5.00 | 0.30 | 4.00 | |
| 167 | 486+402 | ซ้ายทาง | ต้นยาง | 9.50 | 0.50 | 6.00 | |
| 168 | 486+412 | ซ้ายทาง | ต้นสัก | 6.50 | 0.30 | 3.00 | |
| 169 | 486+416 | ซ้ายทาง | ต้นสัก | 6.00 | 0.50 | 5.00 | |
| 170 | 486+417 | ซ้ายทาง | ต้นสัก | 8.50 | 0.40 | 5.00 | |
| 171 | 486+424 | ซ้ายทาง | ต้นสัก | 7.50 | 0.50 | 4.00 | |
| 172 | 486+430 | ซ้ายทาง | ต้นยาง | 6.50 | 0.60 | 6.00 | |
| 173 | 486+454 | ซ้ายทาง | ต้นสัก | 6.50 | 0.60 | 6.00 | |
| 174 | 486+476 | ซ้ายทาง | ต้นยาง | 7.50 | 0.50 | 4.00 | |
| 175 | 487+118 | ซ้ายทาง | ต้นสัก | 7.50 | 0.40 | 3.00 | |
| 176 | 487+120 | ซ้ายทาง | ต้นสัก | 8.50 | 0.30 | 3.00 | |
| 177 | 487+125 | ซ้ายทาง | ต้นสัก | 8.50 | 0.30 | 3.00 | |

บัญชีสำรวจต้นไม้ข้างทาง

ทางหลวงหมายเลข 101 ระหว่างกม.471+000 - กม.491+000

| ลำดับ | กม. | ด้านซ้ายทาง - ด้านขวาทาง | ชื่อต้นไม้ | ห่างจากกลางถนน (เมตร) | เส้นผ่านศูนย์กลาง (เมตร) | ความสูง (เมตร) | หมายเหตุ |
|-------|---------|--------------------------|------------|--------------------------|-----------------------------|-------------------|----------|
| 178 | 487+553 | ขวาทาง | ต้นประดู่ | 16.50 | 0.80 | 7.00 | |
| 179 | 487+554 | ขวาทาง | ต้นประดู่ | 16.50 | 0.80 | 7.00 | |
| 180 | 487+677 | ขวาทาง | ต้นประดู่ | 11.50 | 0.60 | 6.00 | |
| 181 | 488+750 | ขวาทาง | ต้นสัก | 22.50 | 0.20 | 3.00 | |
| 182 | 488+753 | ขวาทาง | ต้นสัก | 22.50 | 0.20 | 3.00 | |
| 183 | 488+756 | ขวาทาง | ต้นสัก | 22.50 | 0.20 | 3.00 | |
| 184 | 488+759 | ขวาทาง | ต้นสัก | 22.50 | 0.20 | 3.00 | |
| 185 | 488+762 | ขวาทาง | ต้นสัก | 22.50 | 0.20 | 3.00 | |
| 186 | 488+765 | ขวาทาง | ต้นสัก | 22.50 | 0.20 | 3.00 | |
| 187 | 488+768 | ขวาทาง | ต้นสัก | 22.50 | 0.20 | 3.00 | |
| 188 | 488+771 | ขวาทาง | ต้นสัก | 22.50 | 0.20 | 3.00 | |
| 189 | 488+772 | ขวาทาง | ต้นสัก | 22.50 | 0.20 | 3.00 | |
| 190 | 488+773 | ขวาทาง | ต้นสัก | 22.50 | 0.20 | 3.00 | |
| 191 | 488+774 | ขวาทาง | ต้นสัก | 22.50 | 0.20 | 3.00 | |
| 192 | 488+775 | ขวาทาง | ต้นสัก | 22.50 | 0.20 | 3.00 | |
| 193 | 488+776 | ขวาทาง | ต้นสัก | 22.50 | 0.20 | 3.00 | |
| 194 | 488+777 | ขวาทาง | ต้นสัก | 22.50 | 0.30 | 3.00 | |
| 195 | 488+778 | ขวาทาง | ต้นสัก | 22.50 | 0.30 | 3.00 | |
| 196 | 488+779 | ขวาทาง | ต้นสัก | 22.50 | 0.30 | 3.00 | |
| 197 | 488+780 | ขวาทาง | ต้นสัก | 22.50 | 0.30 | 3.00 | |
| 198 | 488+781 | ขวาทาง | ต้นสัก | 22.50 | 0.30 | 3.00 | |
| 199 | 488+782 | ขวาทาง | ต้นสัก | 22.50 | 0.30 | 3.00 | |
| 200 | 488+783 | ขวาทาง | ต้นสัก | 22.50 | 0.30 | 3.00 | |
| 201 | 488+784 | ขวาทาง | ต้นสัก | 22.50 | 0.30 | 3.00 | |
| 202 | 488+785 | ขวาทาง | ต้นสัก | 22.50 | 0.30 | 3.00 | |
| 203 | 488+786 | ขวาทาง | ต้นสัก | 22.50 | 0.30 | 3.00 | |
| 204 | 488+787 | ขวาทาง | ต้นสัก | 22.50 | 0.20 | 3.00 | |
| 205 | 488+788 | ขวาทาง | ต้นสัก | 22.50 | 0.20 | 3.00 | |
| 206 | 488+789 | ขวาทาง | ต้นสัก | 22.50 | 0.20 | 3.00 | |
| 207 | 488+790 | ขวาทาง | ต้นสัก | 22.50 | 0.20 | 3.00 | |
| 208 | 488+791 | ขวาทาง | ต้นสัก | 22.50 | 0.20 | 3.00 | |
| 209 | 488+792 | ขวาทาง | ต้นสัก | 22.50 | 0.20 | 3.00 | |
| 210 | 488+793 | ขวาทาง | ต้นสัก | 22.50 | 0.20 | 3.00 | |
| 211 | 488+794 | ขวาทาง | ต้นสัก | 22.50 | 0.20 | 3.00 | |
| 212 | 488+795 | ขวาทาง | ต้นสัก | 22.50 | 0.20 | 3.00 | |

บัญชีสำรวจต้นไม้ข้างทาง

ทางหลวงหมายเลข 101 ระหว่างกม.471+000 - กม.491+000

| ลำดับ | กม. | ด้านซ้ายทาง - ด้านขวาทาง | ชื่อต้นไม้ | ห่างจากกลางถนน (เมตร) | เส้นผ่านศูนย์กลาง (เมตร) | ความสูง (เมตร) | หมายเหตุ |
|-------|---------|--------------------------|------------|--------------------------|-----------------------------|-------------------|----------|
| 213 | 488+796 | ขวาทาง | ต้นสัก | 22.50 | 0.20 | 3.00 | |
| 214 | 488+797 | ขวาทาง | ต้นสัก | 22.50 | 0.20 | 3.00 | |
| 215 | 488+798 | ขวาทาง | ต้นสัก | 22.50 | 0.20 | 3.00 | |
| 216 | 488+878 | ซ้ายทาง | ต้นสัก | 9.50 | 0.20 | 5.00 | |
| 217 | 488+880 | ซ้ายทาง | ต้นสัก | 8.50 | 0.20 | 4.00 | |
| | | | | | | | |

ตำแหน่งต้นไม้ติดขัดในเขตก่อสร้าง

ทางหลวงหมายเลข ๑๐๑ ระหว่าง กม.490+200.000 - กม.505+900.000

| ลำดับ | กม. | ตำแหน่ง | ชื่อต้นไม้ | ห่างจากเซนเตอร์ (เมตร) | เส้นรอบวง (เมตร) | ความสูง (เมตร) | หมายเหตุ |
|-------|-------------|---------|------------|---------------------------|---------------------|-------------------|----------|
| 1 | 492+546.000 | ซ้ายทาง | ต้นกระบก | 13.50 | 0.40 | 6.00 | |
| 2 | 492+855.000 | ขวาทาง | ต้นมะเดื่อ | 6.50 | 1.20 | 3.00 | |
| 3 | 493+904.000 | ซ้ายทาง | ต้นจามจุรี | 6.50 | 0.50 | 4.00 | |
| 4 | 495+610.000 | ซ้ายทาง | ต้นกาง | 8.50 | 0.60 | 5.00 | |
| 5 | 495+963.000 | ซ้ายทาง | ต้นจามจุรี | 6.50 | 1.00 | 3.00 | |
| 6 | 496+067.000 | ขวาทาง | ต้นประดู่ | 12.50 | 0.50 | 6.00 | |
| 7 | 496+140.000 | ซ้ายทาง | ต้นมะค่า | 10.50 | 1.20 | 6.00 | |
| 8 | 496+150.000 | ซ้ายทาง | ต้นมะค่า | 10.50 | 1.00 | 6.00 | |
| 9 | 497+510.000 | ขวาทาง | ต้นประดู่ | 10.50 | 0.50 | 4.00 | |
| 10 | 498+180.000 | ขวาทาง | ไม้สัก | 7.50 | 0.40 | 4.00 | |
| 11 | 498+190.000 | ขวาทาง | ไม้สัก | 7.50 | 0.30 | 4.00 | |

ภาพถ่ายต้นไม้ติดขัดในเขตก่อสร้าง



ภาพถ่ายต้นไม้ติดขัดในเขตก่อสร้าง

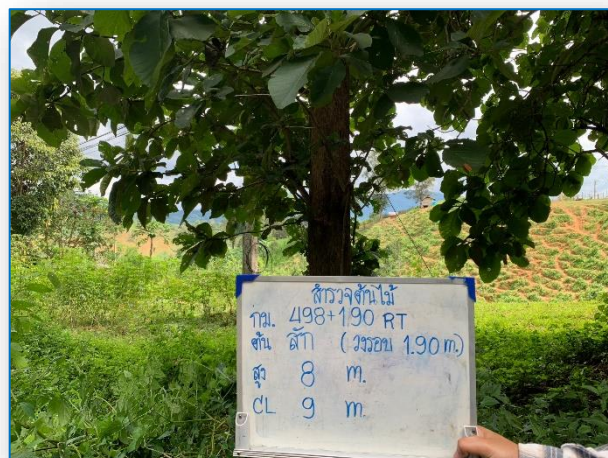
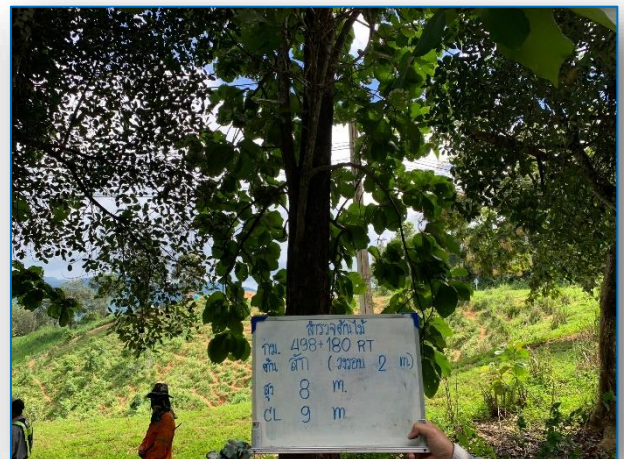
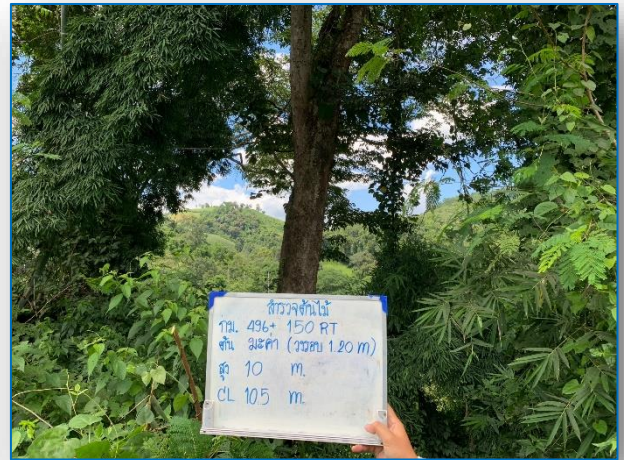
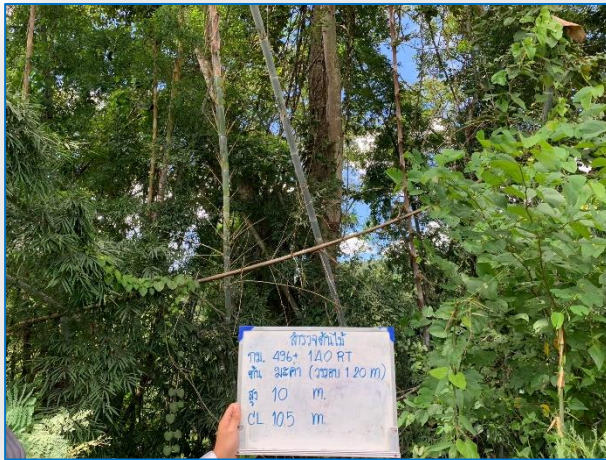

ภาคผนวก ฐ

ผลการสอบถามความคิดเห็นของชุมชน
ต่อรูปแบบการก่อสร้างองค์ประกอบโครงการ

ฐ-1

กำแพงกันเสียงชั่วคราว

แบบแสดงความคิดเห็นต่อการติดตั้งกำแพงกันเสียงชั่วคราว ในระยะก่อสร้าง

การติดตามตรวจสอบคุณภาพสิ่งแวดล้อม
โครงการขั้วทางหลวงเชื่อมโยธะหว่างประเทศ ทางหลวงหมายเลข 101
ตอน น่าน-อ.เฉลิมพระเกียรติ ตอน 2 จ.น่าน

ผู้ให้สัมภาษณ์ ตำแหน่ง
สถานที่สัมภาษณ์ เบอร์ติดต่อ
วันที่สัมภาษณ์ 31/8/๒๕๖๗ เวลา พิกัด

สัมภาษณ์กลุ่มเป้าหมาย (เช่น ครุฑเรือน/สถานประกอบการ/โรงเรียน/วัด/สถานพยาบาล/แหล่งโบราณสถาน) บริเวณติดตั้ง
กำแพงกันเสียงชั่วคราวในระยะก่อสร้างดังนี้

- 1) ความคิดเห็นต่อมาตรการป้องกันและแก้ไขผลกระทบสิ่งแวดล้อมด้านเสียงในระยะก่อสร้าง
 - 1.1) ความคิดเห็นต่อมาตรการป้องกันและแก้ไขผลกระทบสิ่งแวดล้อมด้านเสียงในระยะก่อสร้าง
 - ☒ เห็นด้วย
 - ☐ ไม่เห็นด้วย เนื่องจาก.....
 - 1.2) ความคิดเห็นต่อการติดตั้งกำแพงกันเสียงชั่วคราวในระยะก่อสร้าง
 - ☒ เห็นด้วย
 - ☐ ไม่เห็นด้วย เนื่องจาก.....
- 2) ท่านยินยอมให้ผู้รับเหมาก่อสร้างติดตั้งกำแพงกันเสียงชั่วคราวบริเวณหน้าบ้าน/สถานประกอบการ/โรงเรียน/วัด/
สถานพยาบาล/แหล่งโบราณสถาน ของท่านหรือไม่
 - ☒ ยินยอม.....
 - ☐ ไม่ยินยอม

ข้อเสนอแนะมาตรการป้องกันและแก้ไขผลกระทบสิ่งแวดล้อมด้านเสียงในระยะก่อสร้างเพิ่มเติม กรณี
ไม่ยินยอมให้ติดตั้งกำแพงกันเสียง
- 3) ความคิดเห็น/ข้อเสนอแนะเพิ่มเติม

ลงชื่อผู้ให้สัมภาษณ์

เอกสารประกอบการสัมภาษณ์

1. มาตรการป้องกันและแก้ไขผลกระทบสิ่งแวดล้อมด้านเสียงในระยะก่อสร้าง
2. ตำแหน่งที่จะดำเนินการติดตั้งกำแพงกันเสียงชั่วคราว
3. ขนาด/รูปร่างกำแพงกันเสียงชั่วคราวที่จะดำเนินการติดตั้ง

แบบแสดงความคิดเห็นต่อการติดตั้งกำแพงกันเสียงชั่วคราว ในระยะก่อสร้าง

การติดตามตรวจสอบคุณภาพสิ่งแวดล้อม
โครงข่ายทางหลวงเชื่อมโยธระหว่างประเทศ ทางหลวงหมายเลข 101
ตอน น่าน-อ.เฉลิมพระเกียรติ ตอน 2 จ.น่าน

ผู้ให้สัมภาษณ์.....ตำแหน่ง.....
สถานที่สัมภาษณ์.....เบอร์ติดต่อ.....
วันที่สัมภาษณ์..... 31 กค เวลา 10.15 พิกัด.....

สัมภาษณ์กลุ่มเป้าหมาย (เช่น ครุฑเรือน/สถานประกอบการ/โรงเรียน/วัด/สถานพยาบาล/แหล่งโบราณสถาน) บริเวณติดตั้ง
กำแพงกันเสียงชั่วคราวในระยะก่อสร้างดังนี้

- 1) ความคิดเห็นต่อมาตรการป้องกันและแก้ไขผลกระทบสิ่งแวดล้อมด้านเสียงในระยะก่อสร้าง
 - 1.1) ความคิดเห็นต่อมาตรการป้องกันและแก้ไขผลกระทบสิ่งแวดล้อมด้านเสียงในระยะก่อสร้าง
☒ เห็นด้วย
☐ ไม่เห็นด้วย เนื่องจาก.....
 - 1.2) ความคิดเห็นต่อการติดตั้งกำแพงกันเสียงชั่วคราวในระยะก่อสร้าง
☒ เห็นด้วย
☐ ไม่เห็นด้วย เนื่องจาก.....
- 2) ท่านยินยอมให้ผู้รับเหมาก่อสร้างติดตั้งกำแพงกันเสียงชั่วคราวบริเวณหน้าบ้าน/สถานประกอบการ/โรงเรียน/วัด/
สถานพยาบาล/แหล่งโบราณสถาน ของท่านหรือไม่
☐ ยินยอม.....
☐ ไม่ยินยอม
ข้อเสนอแนะมาตรการป้องกันและแก้ไขผลกระทบสิ่งแวดล้อมด้านเสียงในระยะก่อสร้างเพิ่มเติม กรณี
ไม่ยินยอมให้ติดตั้งกำแพงกันเสียง
.....
.....
.....
- 3) ความคิดเห็น/ข้อเสนอแนะเพิ่มเติม
.....
.....
.....

ลงชื่อ.....

เอกสารประกอบการสัมภาษณ์

1. มาตรการป้องกันและแก้ไขผลกระทบสิ่งแวดล้อมด้านเสียงในระยะก่อสร้าง
2. ตำแหน่งที่จะดำเนินการติดตั้งกำแพงกันเสียงชั่วคราว
3. ขนาด/รูปร่างกำแพงกันเสียงชั่วคราวที่จะดำเนินการติดตั้ง

แบบแสดงความคิดเห็นต่อการติดตั้งกำแพงกันเสียงชั่วคราว ในระยะก่อสร้าง

การติดตามตรวจสอบคุณภาพสิ่งแวดล้อม
โครงการทางหลวงเชื่อมโยธะหว่างประเทศ ทางหลวงหมายเลข 101
ตอน น่าน-อ.เฉลิมพระเกียรติ ตอน 2 จ.น่าน

ผู้ให้สัมภาษณ์.....ตำแหน่ง.....
สถานที่สัมภาษณ์.....เบอร์ติดต่อ.....
วันที่สัมภาษณ์.....เวลา.....พิกัด.....
สัมภาษณ์กลุ่มเป้าหมาย (เช่น ครุฑเรือน/สถานประกอบการ/โรงเรียน/วัด/สถานพยาบาล/แหล่งโบราณสถาน) บริเวณติดตั้ง
กำแพงกันเสียงชั่วคราวในระยะก่อสร้างดังนี้

- 1) ความคิดเห็นต่อมาตรการป้องกันและแก้ไขผลกระทบสิ่งแวดล้อมด้านเสียงในระยะก่อสร้าง
 - 1.1) ความคิดเห็นต่อมาตรการป้องกันและแก้ไขผลกระทบสิ่งแวดล้อมด้านเสียงในระยะก่อสร้าง
☒ เห็นด้วย
☐ ไม่เห็นด้วย เนื่องจาก.....
 - 1.2) ความคิดเห็นต่อการติดตั้งกำแพงกันเสียงชั่วคราวในระยะก่อสร้าง
☒ เห็นด้วย
☐ ไม่เห็นด้วย เนื่องจาก.....
- 2) ท่านยินยอมให้ผู้รับเหมาก่อสร้างติดตั้งกำแพงกันเสียงชั่วคราวบริเวณหน้าบ้าน/สถานประกอบการ/โรงเรียน/วัด/
สถานพยาบาล/แหล่งโบราณสถาน ของท่านหรือไม่
☒ ยินยอม.....
☐ ไม่ยินยอม
ข้อเสนอแนะมาตรการป้องกันและแก้ไขผลกระทบสิ่งแวดล้อมด้านเสียงในระยะก่อสร้างเพิ่มเติม กรณี
ไม่ยินยอมให้ติดตั้งกำแพงกันเสียง
.....
.....
.....
- 3) ความคิดเห็น/ข้อเสนอแนะเพิ่มเติม
.....
.....
.....

ลงชื่อผู้ให้สัมภาษณ์

เอกสารประกอบการสัมภาษณ์

1. มาตรการป้องกันและแก้ไขผลกระทบสิ่งแวดล้อมด้านเสียงในระยะก่อสร้าง
2. ตำแหน่งที่จะดำเนินการติดตั้งกำแพงกันเสียงชั่วคราว
3. ขนาด/รูปร่างกำแพงกันเสียงชั่วคราวที่จะดำเนินการติดตั้ง

แบบแสดงความคิดเห็นต่อการติดตั้งกำแพงกันเสียงชั่วคราว ในระยะก่อสร้าง

การติดตามตรวจสอบคุณภาพสิ่งแวดล้อม
โครงการข่วงหลวงเชื่อมโยงระหว่างประเทศ ทางหลวงหมายเลข 101
ตอน น่าน-อ.เฉลิมพระเกียรติ ตอน 2 จ.น่าน

ผู้ให้สัมภาษณ์.....ตำแหน่ง.....

สถานที่สัมภาษณ์.....เบอร์ติดต่อ.....

วันที่สัมภาษณ์.....เวลา.....พิกัด.....

สัมภาษณ์กลุ่มเป้าหมาย (เช่น ครุฑเรือน/สถานประกอบการ/โรงเรียน/วัด/สถานพยาบาล/แหล่งโบราณสถาน) บริเวณติดตั้ง
กำแพงกันเสียงชั่วคราวในระยะก่อสร้างดังนี้

- 1) ความคิดเห็นต่อมาตรการป้องกันและแก้ไขผลกระทบสิ่งแวดล้อมด้านเสียงในระยะก่อสร้าง
 - 1.1) ความคิดเห็นต่อมาตรการป้องกันและแก้ไขผลกระทบสิ่งแวดล้อมด้านเสียงในระยะก่อสร้าง
 - ☒ เห็นด้วย
 - ☐ ไม่เห็นด้วย เนื่องจาก.....
 - 1.2) ความคิดเห็นต่อการติดตั้งกำแพงกันเสียงชั่วคราวในระยะก่อสร้าง
 - ☐ เห็นด้วย
 - ☒ ไม่เห็นด้วย เนื่องจาก.....
- 2) ท่านยินยอมให้ผู้รับเหมาก่อสร้างติดตั้งกำแพงกันเสียงชั่วคราวบริเวณหน้าบ้าน/สถานประกอบการ/โรงเรียน/วัด/
สถานพยาบาล/แหล่งโบราณสถาน ของท่านหรือไม่
 - ☐ ยินยอม.....
 - ☒ ไม่ยินยอม
ข้อเสนอแนะมาตรการป้องกันและแก้ไขผลกระทบสิ่งแวดล้อมด้านเสียงในระยะก่อสร้างเพิ่มเติม กรณี
ไม่ยินยอมให้ติดตั้งกำแพงกันเสียง
.....
.....
.....
- 3) ความคิดเห็น/ข้อเสนอแนะเพิ่มเติม
.....
.....
.....

ลงชื่อผู้ให้สัมภาษณ์

เอกสารประกอบการสัมภาษณ์

1. มาตรการป้องกันและแก้ไขผลกระทบสิ่งแวดล้อมด้านเสียงในระยะก่อสร้าง
2. ตำแหน่งที่จะดำเนินการติดตั้งกำแพงกันเสียงชั่วคราว
3. ขนาด/รูปร่างกำแพงกันเสียงชั่วคราวที่จะดำเนินการติดตั้ง

แบบแสดงความคิดเห็นต่อการติดตั้งกำแพงกันเสียงชั่วคราว ในระยะก่อสร้าง

การติดตามตรวจสอบคุณภาพสิ่งแวดล้อม
โครงการทางหลวงเชื่อมโยงระหว่างประเทศ ทางหลวงหมายเลข 101
ตอน น่าน-อ.เฉลิมพระเกียรติ ตอน 2 จ.น่าน

ผู้ให้สัมภาษณ์ ตำแหน่ง เจ้าพนักงาน
สถานที่สัมภาษณ์ เบอร์ติดต่อ
วันที่สัมภาษณ์ พฤษภาคม 31 เวลา 13.10 พิกัด 31 ลอ ๑๗ 2567
สัมภาษณ์กลุ่มเป้าหมาย (เช่น ครุฑเรือน/สถานประกอบการ/โรงเรียน/วัด/สถานพยาบาล/แหล่งโบราณสถาน) บริเวณติดตั้ง
กำแพงกันเสียงชั่วคราวในระยะก่อสร้างดังนี้

- 1) ความคิดเห็นต่อมาตรการป้องกันและแก้ไขผลกระทบสิ่งแวดล้อมด้านเสียงในระยะก่อสร้าง
 - 1.1) ความคิดเห็นต่อมาตรการป้องกันและแก้ไขผลกระทบสิ่งแวดล้อมด้านเสียงในระยะก่อสร้าง
 - ☒ เห็นด้วย
 - ☐ ไม่เห็นด้วย เนื่องจาก.....
 - 1.2) ความคิดเห็นต่อการติดตั้งกำแพงกันเสียงชั่วคราวในระยะก่อสร้าง
 - ☐ เห็นด้วย
 - ☒ ไม่เห็นด้วย เนื่องจาก เวรอกมาก ว่างมาก
- 2) ท่านยินยอมให้ผู้รับเหมาก่อสร้างติดตั้งกำแพงกันเสียงชั่วคราวบริเวณหน้าบ้าน/สถานประกอบการ/โรงเรียน/วัด/
สถานพยาบาล/แหล่งโบราณสถาน ของท่านหรือไม่
 - ☐ ยินยอม.....
 - ☒ ไม่ยินยอม
ข้อเสนอแนะมาตรการป้องกันและแก้ไขผลกระทบสิ่งแวดล้อมด้านเสียงในระยะก่อสร้างเพิ่มเติม กรณี
ไม่ยินยอมให้ติดตั้งกำแพงกันเสียง
.....
.....
.....
- 3) ความคิดเห็น/ข้อเสนอแนะเพิ่มเติม
.....
.....

ลงชื่อผู้ให้สัมภาษณ์

เอกสารประกอบการสัมภาษณ์

1. มาตรการป้องกันและแก้ไขผลกระทบสิ่งแวดล้อมด้านเสียงในระยะก่อสร้าง
2. ตำแหน่งที่จะดำเนินการติดตั้งกำแพงกันเสียงชั่วคราว
3. ขนาด/รูปร่างกำแพงกันเสียงชั่วคราวที่จะดำเนินการติดตั้ง

แบบแสดงความคิดเห็นต่อการติดตั้งกำแพงกันเสียงชั่วคราว ในระยะก่อสร้าง

การติดตามตรวจสอบคุณภาพสิ่งแวดล้อม
โครงการทางหลวงเชื่อมโยงระหว่างประเทศ ทางหลวงหมายเลข 101
ตอน น่าน-อ.เฉลิมพระเกียรติ ตอน 2 จ.น่าน

ผู้ให้สัมภาษณ์.....ตำแหน่ง เจ้าบ้าน

สถานที่สัมภาษณ์..... น้ำเลียง เบอร์ติดต่อ.....

วันที่สัมภาษณ์.....เวลา.....พิกัด.....

สัมภาษณ์กลุ่มเป้าหมาย (เช่น ครุฑเรือน/สถานประกอบการ/โรงเรียน/วัด/สถานพยาบาล/แหล่งโบราณสถาน) บริเวณติดตั้งกำแพงกันเสียงชั่วคราวในระยะก่อสร้างดังนี้

1) ความคิดเห็นต่อมาตรการป้องกันและแก้ไขผลกระทบสิ่งแวดล้อมด้านเสียงในระยะก่อสร้าง

1.1) ความคิดเห็นต่อมาตรการป้องกันและแก้ไขผลกระทบสิ่งแวดล้อมด้านเสียงในระยะก่อสร้าง

☒ เห็นด้วย

☐ ไม่เห็นด้วย เนื่องจาก.....

1.2) ความคิดเห็นต่อการติดตั้งกำแพงกันเสียงชั่วคราวในระยะก่อสร้าง

☐ เห็นด้วย

☒ ไม่เห็นด้วย เนื่องจาก..... ปิดทิวทัศน์

2) ท่านยินยอมให้ผู้รับเหมาก่อสร้างติดตั้งกำแพงกันเสียงชั่วคราวบริเวณหน้าบ้าน/สถานประกอบการ/โรงเรียน/วัด/สถานพยาบาล/แหล่งโบราณสถาน ของท่านหรือไม่

☐ ยินยอม.....

☒ ไม่ยินยอม.....

ข้อเสนอแนะมาตรการป้องกันและแก้ไขผลกระทบสิ่งแวดล้อมด้านเสียงในระยะก่อสร้างเพิ่มเติม กรณี
ไม่ยินยอมให้ติดตั้งกำแพงกันเสียง

3) ความคิดเห็น/ข้อเสนอแนะเพิ่มเติม

ลงชื่อผู้ให้สัมภาษณ์

เอกสารประกอบการสัมภาษณ์

1. มาตรการป้องกันและแก้ไขผลกระทบสิ่งแวดล้อมด้านเสียงในระยะก่อสร้าง
2. ตำแหน่งที่จะดำเนินการติดตั้งกำแพงกันเสียงชั่วคราว
3. ขนาด/รูปร่างกำแพงกันเสียงชั่วคราวที่จะดำเนินการติดตั้ง

แบบแสดงความคิดเห็นต่อการติดตั้งกำแพงกันเสียงชั่วคราว ในระยะก่อสร้าง

การติดตามตรวจสอบคุณภาพสิ่งแวดล้อม

โครงข่ายทางหลวงเชื่อมโยงระหว่างประเทศ ทางหลวงหมายเลข 101

ตอน น่าน-อ.เฉลิมพระเกียรติ ตอน 2 จ.น่าน

ผู้ให้สัมภาษณ์.....ตำแหน่ง.....

สถานที่สัมภาษณ์.....เบอร์ติดต่อ.....

วันที่สัมภาษณ์.....เวลา.....พิกัด.....

สัมภาษณ์กลุ่มเป้าหมาย (เช่น ครุฑเรือน/สถานประกอบการ/โรงเรียน/วัด/สถานพยาบาล/แหล่งโบราณสถาน) บริเวณติดตั้งกำแพงกันเสียงชั่วคราวในระยะก่อสร้างดังนี้

1) ความคิดเห็นต่อมาตรการป้องกันและแก้ไขผลกระทบสิ่งแวดล้อมด้านเสียงในระยะก่อสร้าง

1.1) ความคิดเห็นต่อมาตรการป้องกันและแก้ไขผลกระทบสิ่งแวดล้อมด้านเสียงในระยะก่อสร้าง

☒ เห็นด้วย

☐ ไม่เห็นด้วย เนื่องจาก.....

1.2) ความคิดเห็นต่อการติดตั้งกำแพงกันเสียงชั่วคราวในระยะก่อสร้าง

☐ เห็นด้วย

☒ ไม่เห็นด้วย เนื่องจาก.....

2) ท่านยินยอมให้ผู้รับเหมาก่อสร้างติดตั้งกำแพงกันเสียงชั่วคราวบริเวณหน้าบ้าน/สถานประกอบการ/โรงเรียน/วัด/สถานพยาบาล/แหล่งโบราณสถาน ของท่านหรือไม่

☐ ยินยอม.....

☒ ไม่ยินยอม.....

ข้อเสนอแนะมาตรการป้องกันและแก้ไขผลกระทบสิ่งแวดล้อมด้านเสียงในระยะก่อสร้างเพิ่มเติม กรณี

ไม่ยินยอมให้ติดตั้งกำแพงกันเสียง

3) ความคิดเห็น/ข้อเสนอแนะเพิ่มเติม

ลงชื่อผู้ให้สัมภาษณ์

เอกสารประกอบการสัมภาษณ์

1. มาตรการป้องกันและแก้ไขผลกระทบสิ่งแวดล้อมด้านเสียงในระยะก่อสร้าง
2. ตำแหน่งที่จะดำเนินการติดตั้งกำแพงกันเสียงชั่วคราว
3. ขนาด/รูปร่างกำแพงกันเสียงชั่วคราวที่จะดำเนินการติดตั้ง

แบบแสดงความคิดเห็นต่อการติดตั้งกำแพงกันเสียงชั่วคราว ในระยะก่อสร้าง

การติดตามตรวจสอบคุณภาพสิ่งแวดล้อม
โครงการทางหลวงเชื่อมโยงระหว่างประเทศ ทางหลวงหมายเลข 101
ตอน น่าน-อ.เฉลิมพระเกียรติ ตอน 2 จ.น่าน

ผู้ให้สัมภาษณ์.....ตำแหน่ง..... 8 ธันวาคม 2566

สถานที่สัมภาษณ์.....เบอร์ติดต่อ.....

วันที่สัมภาษณ์.....เวลา.....พิกัด.....

สัมภาษณ์กลุ่มเป้าหมาย (เช่น ครุฑเรือน/สถานประกอบการ/โรงเรียน/วัด/สถานพยาบาล/แหล่งโบราณสถาน) บริเวณติดตั้งกำแพงกันเสียงชั่วคราวในระยะก่อสร้างดังนี้

- 1) ความคิดเห็นต่อมาตรการป้องกันและแก้ไขผลกระทบสิ่งแวดล้อมด้านเสียงในระยะก่อสร้าง
 - 1.1) ความคิดเห็นต่อมาตรการป้องกันและแก้ไขผลกระทบสิ่งแวดล้อมด้านเสียงในระยะก่อสร้าง

☒ เห็นด้วย

.....

☐ ไม่เห็นด้วย

เนื่องจาก.....
 - 1.2) ความคิดเห็นต่อการติดตั้งกำแพงกันเสียงชั่วคราวในระยะก่อสร้าง

☐ เห็นด้วย

.....

☒ ไม่เห็นด้วย

เนื่องจาก.....
- 2) ท่านยินยอมให้ผู้รับเหมาก่อสร้างติดตั้งกำแพงกันเสียงชั่วคราวบริเวณหน้าบ้าน/สถานประกอบการ/โรงเรียน/วัด/สถานพยาบาล/แหล่งโบราณสถาน ของท่านหรือไม่

☐ ยินยอม

.....

☒ ไม่ยินยอม

ข้อเสนอแนะมาตรการป้องกันและแก้ไขผลกระทบสิ่งแวดล้อมด้านเสียงในระยะก่อสร้างเพิ่มเติม กรณีไม่ยินยอมให้ติดตั้งกำแพงกันเสียง

- 3) ความคิดเห็น/ข้อเสนอแนะเพิ่มเติม

☐

.....

ลงชื่อผู้ให้สัมภาษณ์

.....)

เอกสารประกอบการสัมภาษณ์

1. มาตรการป้องกันและแก้ไขผลกระทบสิ่งแวดล้อมด้านเสียงในระยะก่อสร้าง
2. ตำแหน่งที่จะดำเนินการติดตั้งกำแพงกันเสียงชั่วคราว
3. ขนาด/รูปร่างกำแพงกันเสียงชั่วคราวที่จะดำเนินการติดตั้ง

แบบแสดงความคิดเห็นต่อการติดตั้งกำแพงกันเสียงชั่วคราว ในระยะก่อสร้าง

การติดตามตรวจสอบคุณภาพสิ่งแวดล้อม

โครงข่ายทางหลวงเชื่อมโยงระหว่างประเทศ ทางหลวงหมายเลข 101

ตอน น่าน-อ.เฉลิมพระเกียรติ ตอน 2 จ.น่าน

ผู้ให้สัมภาษณ์.....ตำแหน่ง.....

สถานที่สัมภาษณ์.....เบอร์ติดต่อ.....

วันที่สัมภาษณ์.....เวลา.....พิกัด.....

สัมภาษณ์กลุ่มเป้าหมาย (เช่น ครุฑเรือน/สถานประกอบการ/โรงเรียน/วัด/สถานพยาบาล/แหล่งโบราณสถาน) บริเวณติดตั้งกำแพงกันเสียงชั่วคราวในระยะก่อสร้างดังนี้

1) ความคิดเห็นต่อมาตรการป้องกันและแก้ไขผลกระทบสิ่งแวดล้อมด้านเสียงในระยะก่อสร้าง

1.1) ความคิดเห็นต่อมาตรการป้องกันและแก้ไขผลกระทบสิ่งแวดล้อมด้านเสียงในระยะก่อสร้าง

☒ เห็นด้วย

☐ ไม่เห็นด้วย เนื่องจาก.....

1.2) ความคิดเห็นต่อการติดตั้งกำแพงกันเสียงชั่วคราวในระยะก่อสร้าง

☐ เห็นด้วย

☒ ไม่เห็นด้วย เนื่องจาก.....

2) ท่านยินยอมให้ผู้รับเหมาก่อสร้างติดตั้งกำแพงกันเสียงชั่วคราวบริเวณหน้าบ้าน/สถานประกอบการ/โรงเรียน/วัด/สถานพยาบาล/แหล่งโบราณสถาน ของท่านหรือไม่

☐ ยินยอม.....

☐ ไม่ยินยอม

ข้อเสนอแนะมาตรการป้องกันและแก้ไขผลกระทบสิ่งแวดล้อมด้านเสียงในระยะก่อสร้างเพิ่มเติม กรณีไม่ยินยอมให้ติดตั้งกำแพงกันเสียง

3) ความคิดเห็น/ข้อเสนอแนะเพิ่มเติม

ลงชื่อผู้ให้สัมภาษณ์

เอกสารประกอบการสัมภาษณ์

1. มาตรการป้องกันและแก้ไขผลกระทบสิ่งแวดล้อมด้านเสียงในระยะก่อสร้าง
2. ตำแหน่งที่จะดำเนินการติดตั้งกำแพงกันเสียงชั่วคราว
3. ขนาด/รูปร่างกำแพงกันเสียงชั่วคราวที่จะดำเนินการติดตั้ง

แบบแสดงความคิดเห็นต่อการติดตั้งกำแพงกันเสียงชั่วคราว ในระยะก่อสร้าง

การติดตามตรวจสอบคุณภาพสิ่งแวดล้อม

โครงข่ายทางหลวงเชื่อมโยงระหว่างประเทศ ทางหลวงหมายเลข 101

ตอน น่าน-อ.เฉลิมพระเกียรติ ตอน 2 จ.น่าน

ผู้ให้สัมภาษณ์

ตำแหน่ง

สถานที่สัมภาษณ์

เบอร์ติดต่อ

วันที่สัมภาษณ์

เวลา

พิกัด

สัมภาษณ์กลุ่มเป้าหมาย (เช่น ครุฑเรือน/สถานประกอบการ/โรงเรียน/วัด/สถานพยาบาล/แหล่งโบราณสถาน) บริเวณติดตั้งกำแพงกันเสียงชั่วคราวในระยะก่อสร้างดังนี้

1) ความคิดเห็นต่อมาตรการป้องกันและแก้ไขผลกระทบสิ่งแวดล้อมด้านเสียงในระยะก่อสร้าง

1.1) ความคิดเห็นต่อมาตรการป้องกันและแก้ไขผลกระทบสิ่งแวดล้อมด้านเสียงในระยะก่อสร้าง



เห็นด้วย



ไม่เห็นด้วย เนื่องจาก

1.2) ความคิดเห็นต่อการติดตั้งกำแพงกันเสียงชั่วคราวในระยะก่อสร้าง



เห็นด้วย



ไม่เห็นด้วย เนื่องจาก

2) ท่านยินยอมให้ผู้รับเหมาก่อสร้างติดตั้งกำแพงกันเสียงชั่วคราวบริเวณหน้าบ้าน/สถานประกอบการ/โรงเรียน/วัด/สถานพยาบาล/แหล่งโบราณสถาน ของท่านหรือไม่



ยินยอม



ไม่ยินยอม

ข้อเสนอแนะมาตรการป้องกันและแก้ไขผลกระทบสิ่งแวดล้อมด้านเสียงในระยะก่อสร้างเพิ่มเติม กรณีไม่ยินยอมให้ติดตั้งกำแพงกันเสียง

3) ความคิดเห็น/ข้อเสนอแนะเพิ่มเติม

ลงชื่อผู้ให้สัมภาษณ์

เอกสารประกอบการสัมภาษณ์

1. มาตรการป้องกันและแก้ไขผลกระทบสิ่งแวดล้อมด้านเสียงในระยะก่อสร้าง
2. ตำแหน่งที่จะดำเนินการติดตั้งกำแพงกันเสียงชั่วคราว
3. ขนาด/รูปร่างกำแพงกันเสียงชั่วคราวที่จะดำเนินการติดตั้ง

แบบแสดงความคิดเห็นต่อการติดตั้งกำแพงกันเสียงชั่วคราว ในระยะก่อสร้าง

การติดตามตรวจสอบคุณภาพสิ่งแวดล้อม
โครงการทางหลวงเชื่อมโยระหว่างประเทศ ทางหลวงหมายเลข 101
ตอน น่าน-อ.เฉลิมพระเกียรติ ตอน 2 จ.น่าน

ผู้ให้สัมภาษณ์.....ตำแหน่ง เจ้าบ้าน
สถานที่สัมภาษณ์.....เบอร์ติดต่อ.....
วันที่สัมภาษณ์ 31.5.๖๖ เวลา 10.00 น. พัก.....

สัมภาษณ์กลุ่มเป้าหมาย (เช่น ครุฑเรือน/สถานประกอบการ/โรงเรียน/วัด/สถานพยาบาล/แหล่งโบราณสถาน) บริเวณติดตั้ง
กำแพงกันเสียงชั่วคราวในระยะก่อสร้างดังนี้

- 1) ความคิดเห็นต่อมาตรการป้องกันและแก้ไขผลกระทบสิ่งแวดล้อมด้านเสียงในระยะก่อสร้าง
 - 1.1) ความคิดเห็นต่อมาตรการป้องกันและแก้ไขผลกระทบสิ่งแวดล้อมด้านเสียงในระยะก่อสร้าง
 - ☒ เห็นด้วย
 - ☐ ไม่เห็นด้วย เนื่องจาก.....
 - 1.2) ความคิดเห็นต่อการติดตั้งกำแพงกันเสียงชั่วคราวในระยะก่อสร้าง
 - ☐ เห็นด้วย
 - ☒ ไม่เห็นด้วย เนื่องจาก..... ผนังบริเวณนี้ ออกเสียงมาก
- 2) ท่านยินยอมให้ผู้รับเหมาก่อสร้างติดตั้งกำแพงกันเสียงชั่วคราวบริเวณหน้าบ้าน/สถานประกอบการ/โรงเรียน/วัด/
สถานพยาบาล/แหล่งโบราณสถาน ของท่านหรือไม่
 - ☐ ยินยอม.....
 - ☒ ไม่ยินยอม

ข้อเสนอแนะมาตรการป้องกันและแก้ไขผลกระทบสิ่งแวดล้อมด้านเสียงในระยะก่อสร้างเพิ่มเติม กรณี
ไม่ยินยอมให้ติดตั้งกำแพงกันเสียง

.....

.....

.....
- 3) ความคิดเห็น/ข้อเสนอแนะเพิ่มเติม

ลงชื่อผู้ให้สัมภาษณ์

เอกสารประกอบการสัมภาษณ์

1. มาตรการป้องกันและแก้ไขผลกระทบสิ่งแวดล้อมด้านเสียงในระยะก่อสร้าง
2. ตำแหน่งที่จะดำเนินการติดตั้งกำแพงกันเสียงชั่วคราว
3. ขนาด/รูปร่างกำแพงกันเสียงชั่วคราวที่จะดำเนินการติดตั้ง

แบบแสดงความคิดเห็นต่อการติดตั้งกำแพงกันเสียงชั่วคราว ในระยะก่อสร้าง

การติดตามตรวจสอบคุณภาพสิ่งแวดล้อม
โครงการทางหลวงเชื่อมโยงระหว่างประเทศ ทางหลวงหมายเลข 101
ตอน น่าน-อ.เฉลิมพระเกียรติ ตอน 2 จ.น่าน

ผู้ให้สัมภาษณ์ ตำแหน่ง ชาวบ้าน
สถานที่สัมภาษณ์ บ้านเฉลิม เบอร์ติดต่อ
วันที่สัมภาษณ์ เวลา พิกัด

สัมภาษณ์กลุ่มเป้าหมาย (เช่น ครุฑเรือน/สถานประกอบการ/โรงเรียน/วัด/สถานพยาบาล/แหล่งโบราณสถาน) บริเวณติดตั้ง
กำแพงกันเสียงชั่วคราวในระยะก่อสร้างดังนี้

- 1) ความคิดเห็นต่อมาตรการป้องกันและแก้ไขผลกระทบสิ่งแวดล้อมด้านเสียงในระยะก่อสร้าง
 - 1.1) ความคิดเห็นต่อมาตรการป้องกันและแก้ไขผลกระทบสิ่งแวดล้อมด้านเสียงในระยะก่อสร้าง
☒ เห็นด้วย
☐ ไม่เห็นด้วย เนื่องจาก.....
 - 1.2) ความคิดเห็นต่อการติดตั้งกำแพงกันเสียงชั่วคราวในระยะก่อสร้าง
☐ เห็นด้วย
☒ ไม่เห็นด้วย เนื่องจาก ปิดทิวทัศน์
- 2) ท่านยินยอมให้ผู้รับเหมาก่อสร้างติดตั้งกำแพงกันเสียงชั่วคราวบริเวณหน้าบ้าน/สถานประกอบการ/โรงเรียน/วัด/
สถานพยาบาล/แหล่งโบราณสถาน ของท่านหรือไม่
☐ ยินยอม.....
☒ ไม่ยินยอม
ข้อเสนอแนะมาตรการป้องกันและแก้ไขผลกระทบสิ่งแวดล้อมด้านเสียงในระยะก่อสร้างเพิ่มเติม กรณี
ไม่ยินยอมให้ติดตั้งกำแพงกันเสียง
.....
.....
.....
- 3) ความคิดเห็น/ข้อเสนอแนะเพิ่มเติม
.....
.....

ลงชื่อผู้ให้สัมภาษณ์

เอกสารประกอบการสัมภาษณ์

1. มาตรการป้องกันและแก้ไขผลกระทบสิ่งแวดล้อมด้านเสียงในระยะก่อสร้าง
2. ตำแหน่งที่จะดำเนินการติดตั้งกำแพงกันเสียงชั่วคราว
3. ขนาด/รูปร่างกำแพงกันเสียงชั่วคราวที่จะดำเนินการติดตั้ง

แบบแสดงความคิดเห็นต่อการติดตั้งกำแพงกันเสียงชั่วคราว ในระยะก่อสร้าง

การติดตามตรวจสอบคุณภาพสิ่งแวดล้อม
โครงการทางหลวงเชื่อมโยงระหว่างประเทศ ทางหลวงหมายเลข 101
ตอน น่าน-อ.เฉลิมพระเกียรติ ตอน 2 จ.น่าน

ผู้ให้สัมภาษณ์.....ตำแหน่ง ช่าง
สถานที่สัมภาษณ์..... อ.เฉลิม.....เบอร์ติดต่อ.....
วันที่สัมภาษณ์.....เวลา.....พิกัด.....

สัมภาษณ์กลุ่มเป้าหมาย (เช่น ครุฑเรือน/สถานประกอบการ/โรงเรียน/วัด/สถานพยาบาล/แหล่งโบราณสถาน) บริเวณติดตั้ง
กำแพงกันเสียงชั่วคราวในระยะก่อสร้างดังนี้

- 1) ความคิดเห็นต่อมาตรการป้องกันและแก้ไขผลกระทบสิ่งแวดล้อมด้านเสียงในระยะก่อสร้าง
 - 1.1) ความคิดเห็นต่อมาตรการป้องกันและแก้ไขผลกระทบสิ่งแวดล้อมด้านเสียงในระยะก่อสร้าง
 - ☒ เห็นด้วย
 - ☐ ไม่เห็นด้วย เนื่องจาก.....
 - 1.2) ความคิดเห็นต่อการติดตั้งกำแพงกันเสียงชั่วคราวในระยะก่อสร้าง
 - ☐ เห็นด้วย
 - ☒ ไม่เห็นด้วย เนื่องจาก จากทาง บ้าน
- 2) ท่านยินยอมให้ผู้รับเหมาก่อสร้างติดตั้งกำแพงกันเสียงชั่วคราวบริเวณหน้าบ้าน/สถานประกอบการ/โรงเรียน/วัด/
สถานพยาบาล/แหล่งโบราณสถาน ของท่านหรือไม่
 - ☐ ยินยอม.....
 - ☒ ไม่ยินยอม

ข้อเสนอแนะมาตรการป้องกันและแก้ไขผลกระทบสิ่งแวดล้อมด้านเสียงในระยะก่อสร้างเพิ่มเติม กรณี
ไม่ยินยอมให้ติดตั้งกำแพงกันเสียง

.....

.....

.....
- 3) ความคิดเห็น/ข้อเสนอแนะเพิ่มเติม

ลงชื่อผู้ให้สัมภาษณ์

เอกสารประกอบการสัมภาษณ์

1. มาตรการป้องกันและแก้ไขผลกระทบสิ่งแวดล้อมด้านเสียงในระยะก่อสร้าง
2. ตำแหน่งที่จะดำเนินการติดตั้งกำแพงกันเสียงชั่วคราว
3. ขนาด/รูปร่างกำแพงกันเสียงชั่วคราวที่จะดำเนินการติดตั้ง

แบบแสดงความคิดเห็นต่อการติดตั้งกำแพงกันเสียงชั่วคราว ในระยะก่อสร้าง

การติดตามตรวจสอบคุณภาพสิ่งแวดล้อม
โครงการทางหลวงเชื่อมโยธะหว่างประเทศ ทางหลวงหมายเลข 101
ตอน น่าน-อ.เฉลิมพระเกียรติ ตอน 2 จ.น่าน

ผู้ให้สัมภาษณ์..... [redacted]แห่ง จังหวัดน่าน

สถานที่สัมภาษณ์ อ.เฉลิมพระเกียรติ เบอร์ติดต่อ

วันที่สัมภาษณ์ เวลา พิกัด

สัมภาษณ์กลุ่มเป้าหมาย (เช่น ครุฑเรือน/สถานประกอบการ/โรงเรียน/วัด/สถานพยาบาล/แหล่งโบราณสถาน) บริเวณติดตั้ง
กำแพงกันเสียงชั่วคราวในระยะก่อสร้างดังนี้

1) ความคิดเห็นต่อมาตรการป้องกันและแก้ไขผลกระทบสิ่งแวดล้อมด้านเสียงในระยะก่อสร้าง

1.1) ความคิดเห็นต่อมาตรการป้องกันและแก้ไขผลกระทบสิ่งแวดล้อมด้านเสียงในระยะก่อสร้าง

☒ เห็นด้วย

☐ ไม่เห็นด้วย เนื่องจาก.....

1.2) ความคิดเห็นต่อการติดตั้งกำแพงกันเสียงชั่วคราวในระยะก่อสร้าง

☐ เห็นด้วย

☒ ไม่เห็นด้วย เนื่องจาก ปัจจุบันมีบ้าน

2) ท่านยินยอมให้ผู้รับเหมาก่อสร้างติดตั้งกำแพงกันเสียงชั่วคราวบริเวณหน้าบ้าน/สถานประกอบการ/โรงเรียน/วัด/
สถานพยาบาล/แหล่งโบราณสถาน ของท่านหรือไม่

☐ ยินยอม.....

☒ ไม่ยินยอม

ข้อเสนอแนะมาตรการป้องกันและแก้ไขผลกระทบสิ่งแวดล้อมด้านเสียงในระยะก่อสร้างเพิ่มเติม กรณี
ไม่ยินยอมให้ติดตั้งกำแพงกันเสียง

3) ความคิดเห็น/ข้อเสนอแนะเพิ่มเติม

ลงชื่อผู้ให้สัมภาษณ์

เอกสารประกอบการสัมภาษณ์

1. มาตรการป้องกันและแก้ไขผลกระทบสิ่งแวดล้อมด้านเสียงในระยะก่อสร้าง
2. ตำแหน่งที่จะดำเนินการติดตั้งกำแพงกันเสียงชั่วคราว
3. ขนาด/รูปร่างกำแพงกันเสียงชั่วคราวที่จะดำเนินการติดตั้ง

แบบแสดงความคิดเห็นต่อการติดตั้งกำแพงกันเสียงชั่วคราว ในระยะก่อสร้าง

การติดตามตรวจสอบคุณภาพสิ่งแวดล้อม
โครงการทางหลวงเชื่อมโยระหว่างประเทศ ทางหลวงหมายเลข 101
ตอน น่าน-อ.เฉลิมพระเกียรติ ตอน 2 จ.น่าน

ผู้ให้สัมภาษณ์.....ตำแหน่ง.....
สถานที่สัมภาษณ์.....เบอร์ติดต่อ.....
วันที่สัมภาษณ์..... 31 ส.ค. 67 เวลา 09.30 น. พัก.....

สัมภาษณ์กลุ่มเป้าหมาย (เช่น ครุฑเรือน/สถานประกอบการ/โรงเรียน/วัด/สถานพยาบาล/แหล่งโบราณสถาน) บริเวณติดตั้ง
กำแพงกันเสียงชั่วคราวในระยะก่อสร้างดังนี้

- 1) ความคิดเห็นต่อมาตรการป้องกันและแก้ไขผลกระทบสิ่งแวดล้อมด้านเสียงในระยะก่อสร้าง
 - 1.1) ความคิดเห็นต่อมาตรการป้องกันและแก้ไขผลกระทบสิ่งแวดล้อมด้านเสียงในระยะก่อสร้าง
 - ☒ เห็นด้วย
 - ☐ ไม่เห็นด้วย เนื่องจาก.....
 - 1.2) ความคิดเห็นต่อการติดตั้งกำแพงกันเสียงชั่วคราวในระยะก่อสร้าง
 - ☐ เห็นด้วย
 - ☒ ไม่เห็นด้วย เนื่องจาก..... มีคนรั่ว ไม่สะดวกในการทอ
- 2) ท่านยินยอมให้ผู้รับเหมาก่อสร้างติดตั้งกำแพงกันเสียงชั่วคราวบริเวณหน้าบ้าน/สถานประกอบการ/โรงเรียน/วัด/
สถานพยาบาล/แหล่งโบราณสถาน ของท่านหรือไม่
 - ☐ ยินยอม.....
 - ☒ ไม่ยินยอม

ข้อเสนอแนะมาตรการป้องกันและแก้ไขผลกระทบสิ่งแวดล้อมด้านเสียงในระยะก่อสร้างเพิ่มเติม กรณี
ไม่ยินยอมให้ติดตั้งกำแพงกันเสียง
- 3) ความคิดเห็น/ข้อเสนอแนะเพิ่มเติม

ลงชื่อผู้ให้สัมภาษณ์

เอกสารประกอบการสัมภาษณ์

1. มาตรการป้องกันและแก้ไขผลกระทบสิ่งแวดล้อมด้านเสียงในระยะก่อสร้าง
2. ตำแหน่งที่จะดำเนินการติดตั้งกำแพงกันเสียงชั่วคราว
3. ขนาด/รูปร่างกำแพงกันเสียงชั่วคราวที่จะดำเนินการติดตั้ง

แบบแสดงความคิดเห็นต่อการติดตั้งกำแพงกันเสียงชั่วคราว ในระยะก่อสร้าง

การติดตามตรวจสอบคุณภาพสิ่งแวดล้อม
โครงการทางหลวงเชื่อมโยงระหว่างประเทศ ทางหลวงหมายเลข 101
ตอน น่าน-อ.เฉลิมพระเกียรติ ตอน 2 จ.น่าน

ผู้ให้สัมภาษณ์.....ตำแหน่ง.....
สถานที่สัมภาษณ์.....เบอร์ติดต่อ.....
วันที่สัมภาษณ์.....เวลา.....พิกัด.....

สัมภาษณ์กลุ่มเป้าหมาย (เช่น ครุฑเรือน/สถานประกอบการ/โรงเรียน/วัด/สถานพยาบาล/แหล่งโบราณสถาน) บริเวณติดตั้ง
กำแพงกันเสียงชั่วคราวในระยะก่อสร้างดังนี้

- 1) ความคิดเห็นต่อมาตรการป้องกันและแก้ไขผลกระทบสิ่งแวดล้อมด้านเสียงในระยะก่อสร้าง
 - 1.1) ความคิดเห็นต่อมาตรการป้องกันและแก้ไขผลกระทบสิ่งแวดล้อมด้านเสียงในระยะก่อสร้าง
 - ☒ เห็นด้วย
 - ☐ ไม่เห็นด้วย เนื่องจาก.....
 - 1.2) ความคิดเห็นต่อการติดตั้งกำแพงกันเสียงชั่วคราวในระยะก่อสร้าง
 - ☐ เห็นด้วย
 - ☒ ไม่เห็นด้วย เนื่องจาก.....
- 2) ท่านยินยอมให้ผู้รับเหมาก่อสร้างติดตั้งกำแพงกันเสียงชั่วคราวบริเวณหน้าบ้าน/สถานประกอบการ/โรงเรียน/วัด/
สถานพยาบาล/แหล่งโบราณสถาน ของท่านหรือไม่
 - ☐ ยินยอม.....
 - ☒ ไม่ยินยอม
ข้อเสนอแนะมาตรการป้องกันและแก้ไขผลกระทบสิ่งแวดล้อมด้านเสียงในระยะก่อสร้างเพิ่มเติม กรณี
ไม่ยินยอมให้ติดตั้งกำแพงกันเสียง
.....
.....
.....
- 3) ความคิดเห็น/ข้อเสนอแนะเพิ่มเติม
.....
.....
.....

ลงชื่อผู้ให้สัมภาษณ์

เอกสารประกอบการสัมภาษณ์

1. มาตรการป้องกันและแก้ไขผลกระทบสิ่งแวดล้อมด้านเสียงในระยะก่อสร้าง
2. ตำแหน่งที่จะดำเนินการติดตั้งกำแพงกันเสียงชั่วคราว
3. ขนาด/รูปร่างกำแพงกันเสียงชั่วคราวที่จะดำเนินการติดตั้ง

แบบแสดงความคิดเห็นต่อการติดตั้งกำแพงกันเสียงชั่วคราว ในระยะก่อสร้าง

การติดตามตรวจสอบคุณภาพสิ่งแวดล้อม
 โครงการทางหลวงเชื่อมโยธะหว่างประเทศ ทางหลวงหมายเลข 101
 ตอน น่าน-อ.เฉลิมพระเกียรติ ตอน 2 จ.น่าน

ผู้ให้สัมภาษณ์ ตำแหน่ง
 สถานที่สัมภาษณ์ เบอร์ติดต่อ
 วันที่สัมภาษณ์ 29/4/2567 เวลา พิกัด
 สัมภาษณ์กลุ่มเป้าหมาย (เช่น คริวเรือน/สถานประกอบการ/โรงเรียน/วัด/สถานพยาบาล/แหล่งโบราณสถาน) บริเวณติดตั้ง
 กำแพงกันเสียงชั่วคราวในระยะก่อสร้างดังนี้

- 1) ความคิดเห็นต่อมาตรการป้องกันและแก้ไขผลกระทบสิ่งแวดล้อมด้านเสียงในระยะก่อสร้าง
 - 1.1) ความคิดเห็นต่อมาตรการป้องกันและแก้ไขผลกระทบสิ่งแวดล้อมด้านเสียงในระยะก่อสร้าง

☒ เห็นด้วย
☐ ไม่เห็นด้วย เนื่องจาก.....
 - 1.2) ความคิดเห็นต่อการติดตั้งกำแพงกันเสียงชั่วคราวในระยะก่อสร้าง

☐ เห็นด้วย
☒ ไม่เห็นด้วย เนื่องจาก..... กีดขวางจราจร ,
- 2) ท่านยินยอมให้ผู้รับเหมาก่อสร้างติดตั้งกำแพงกันเสียงชั่วคราวบริเวณหน้าบ้าน/สถานประกอบการ/โรงเรียน/วัด/
 สถานพยาบาล/แหล่งโบราณสถาน ของท่านหรือไม่

☐ ยินยอม.....
☒ ไม่ยินยอม
 ข้อเสนอแนะมาตรการป้องกันและแก้ไขผลกระทบสิ่งแวดล้อมด้านเสียงในระยะก่อสร้างเพิ่มเติม กรณี
 ไม่ยินยอมให้ติดกำแพงกันเสียง

- 3) ความคิดเห็น/ข้อเสนอแนะเพิ่มเติม

ลงชื่อผู้ให้สัมภาษณ์

.....

เอกสารประกอบการสัมภาษณ์

1. มาตรการป้องกันและแก้ไขผลกระทบสิ่งแวดล้อมด้านเสียงในระยะก่อสร้าง
2. ตำแหน่งที่จะดำเนินการติดตั้งกำแพงกันเสียงชั่วคราว
3. ขนาด/รูปร่างกำแพงกันเสียงชั่วคราวที่จะดำเนินการติดตั้ง

แบบแสดงความคิดเห็นต่อการติดตั้งกำแพงกันเสียงชั่วคราว ในระยะก่อสร้าง

การติดตามตรวจสอบคุณภาพสิ่งแวดล้อม

โครงข่ายทางหลวงเชื่อมโยงระหว่างประเทศ ทางหลวงหมายเลข 101

ตอน น่าน-อ.เฉลิมพระเกียรติ ตอน 2 จ.น่าน

ผู้ให้สัมภาษณ์ [redacted] ตำแหน่ง ช่างเทคนิค

สถานที่สัมภาษณ์ มาดามแค เบอร์ติดต่อ [redacted]

วันที่สัมภาษณ์ 08/12/2561 เวลา 09.30 พิกัด

สัมภาษณ์กลุ่มเป้าหมาย (เช่น ครุฑเรือน/สถานประกอบการ/โรงเรียน/วัด/สถานพยาบาล/แหล่งโบราณสถาน) บริเวณติดตั้งกำแพงกันเสียงชั่วคราวในระยะก่อสร้างดังนี้

1) ความคิดเห็นต่อมาตรการป้องกันและแก้ไขผลกระทบสิ่งแวดล้อมด้านเสียงในระยะก่อสร้าง

1.1) ความคิดเห็นต่อมาตรการป้องกันและแก้ไขผลกระทบสิ่งแวดล้อมด้านเสียงในระยะก่อสร้าง

☐ เห็นด้วย

☒ ไม่เห็นด้วย เนื่องจาก

1.2) ความคิดเห็นต่อการติดตั้งกำแพงกันเสียงชั่วคราวในระยะก่อสร้าง

☐ เห็นด้วย

☒ ไม่เห็นด้วย เนื่องจาก เบี่ยงเบน จักรยาน

2) ท่านยินยอมให้ผู้รับเหมาก่อสร้างติดตั้งกำแพงกันเสียงชั่วคราวบริเวณหน้าบ้าน/สถานประกอบการ/โรงเรียน/วัด/สถานพยาบาล/แหล่งโบราณสถาน ของท่านหรือไม่

☐ ยินยอม

☒ ไม่ยินยอม

ข้อเสนอแนะมาตรการป้องกันและแก้ไขผลกระทบสิ่งแวดล้อมด้านเสียงในระยะก่อสร้างเพิ่มเติม กรณีไม่ยินยอมให้ติดตั้งกำแพงกันเสียง

3) ความคิดเห็น/ข้อเสนอแนะเพิ่มเติม

ลงชื่อผู้ให้สัมภาษณ์

เอกสารประกอบการสัมภาษณ์

1. มาตรการป้องกันและแก้ไขผลกระทบสิ่งแวดล้อมด้านเสียงในระยะก่อสร้าง
2. ตำแหน่งที่จะดำเนินการติดตั้งกำแพงกันเสียงชั่วคราว
3. ขนาด/รูปร่างกำแพงกันเสียงชั่วคราวที่จะดำเนินการติดตั้ง

แบบแสดงความคิดเห็นต่อการติดตั้งกำแพงกันเสียงชั่วคราว ในระยะก่อสร้าง

การติดตามตรวจสอบคุณภาพสิ่งแวดล้อม

โครงข่ายทางหลวงเชื่อมโยงระหว่างประเทศ ทางหลวงหมายเลข 101

ตอน น่าน-อ.เฉลิมพระเกียรติ ตอน 2 จ.น่าน

ผู้ให้สัมภาษณ์

ตำแหน่ง

จิกราม

สถานที่สัมภาษณ์

๓๑.๑๕.๖๖

เบอร์ติดต่อ

วันที่สัมภาษณ์

๒๙ ธ.ค. ๒๕๖๗

เวลา

พิกัด

สัมภาษณ์กลุ่มเป้าหมาย (เช่น คริวเรื้อน/สถานประกอบการ/โรงเรียน/วัด/สถานพยาบาล/แหล่งโบราณสถาน) บริเวณติดตั้งกำแพงกันเสียงชั่วคราวในระยะก่อสร้างดังนี้

1) ความคิดเห็นต่อมาตรการป้องกันและแก้ไขผลกระทบสิ่งแวดล้อมด้านเสียงในระยะก่อสร้าง

1.1) ความคิดเห็นต่อมาตรการป้องกันและแก้ไขผลกระทบสิ่งแวดล้อมด้านเสียงในระยะก่อสร้าง



เห็นด้วย



ไม่เห็นด้วย เนื่องจาก

1.2) ความคิดเห็นต่อการติดตั้งกำแพงกันเสียงชั่วคราวในระยะก่อสร้าง



เห็นด้วย



ไม่เห็นด้วย เนื่องจาก

ส่งทางไปรษณีย์

2) ท่านยินยอมให้ผู้รับเหมาก่อสร้างติดตั้งกำแพงกันเสียงชั่วคราวบริเวณหน้าบ้าน/สถานประกอบการ/โรงเรียน/วัด/สถานพยาบาล/แหล่งโบราณสถาน ของท่านหรือไม่



ยินยอม



ไม่ยินยอม

ข้อเสนอแนะมาตรการป้องกันและแก้ไขผลกระทบสิ่งแวดล้อมด้านเสียงในระยะก่อสร้างเพิ่มเติม กรณีไม่ยินยอมให้ติดตั้งกำแพงกันเสียง

3) ความคิดเห็น/ข้อเสนอแนะเพิ่มเติม

ลงชื่อผู้ให้สัมภาษณ์

เอกสารประกอบการสัมภาษณ์

1. มาตรการป้องกันและแก้ไขผลกระทบสิ่งแวดล้อมด้านเสียงในระยะก่อสร้าง
2. ตำแหน่งที่จะดำเนินการติดตั้งกำแพงกันเสียงชั่วคราว
3. ขนาด/รูปร่างกำแพงกันเสียงชั่วคราวที่จะดำเนินการติดตั้ง

แบบแสดงความคิดเห็นต่อการติดตั้งกำแพงกันเสียงชั่วคราว ในระยะก่อสร้าง

การติดตามตรวจสอบคุณภาพสิ่งแวดล้อม

โครงข่ายทางหลวงเชื่อมโยงระหว่างประเทศ ทางหลวงหมายเลข 101

ตอน น่าน-อ.เฉลิมพระเกียรติ ตอน 2 จ.น่าน

ผู้ให้สัมภาษณ์

ตำแหน่ง

สถานที่สัมภาษณ์

เบอร์ติดต่อ

วันที่สัมภาษณ์

เวลา

พิกัด

สัมภาษณ์กลุ่มเป้าหมาย (เช่น ครุฑเรือน/สถานประกอบการ/โรงเรียน/วัด/สถานพยาบาล/แหล่งโบราณสถาน) บริเวณติดตั้งกำแพงกันเสียงชั่วคราวในระยะก่อสร้างดังนี้

1) ความคิดเห็นต่อมาตรการป้องกันและแก้ไขผลกระทบสิ่งแวดล้อมด้านเสียงในระยะก่อสร้าง

1.1) ความคิดเห็นต่อมาตรการป้องกันและแก้ไขผลกระทบสิ่งแวดล้อมด้านเสียงในระยะก่อสร้าง



เห็นด้วย



ไม่เห็นด้วย เนื่องจาก

1.2) ความคิดเห็นต่อการติดตั้งกำแพงกันเสียงชั่วคราวในระยะก่อสร้าง



เห็นด้วย



ไม่เห็นด้วย เนื่องจาก

2) ท่านยินยอมให้ผู้รับเหมาก่อสร้างติดตั้งกำแพงกันเสียงชั่วคราวบริเวณหน้าบ้าน/สถานประกอบการ/โรงเรียน/วัด/สถานพยาบาล/แหล่งโบราณสถาน ของท่านหรือไม่



ยินยอม



ไม่ยินยอม

ข้อเสนอแนะมาตรการป้องกันและแก้ไขผลกระทบสิ่งแวดล้อมด้านเสียงในระยะก่อสร้างเพิ่มเติม กรณีไม่ยินยอมให้ติดตั้งกำแพงกันเสียง

3) ความคิดเห็น/ข้อเสนอแนะเพิ่มเติม

ลงชื่อผู้ให้สัมภาษณ์

เอกสารประกอบการสัมภาษณ์

1. มาตรการป้องกันและแก้ไขผลกระทบสิ่งแวดล้อมด้านเสียงในระยะก่อสร้าง
2. ตำแหน่งที่จะดำเนินการติดตั้งกำแพงกันเสียงชั่วคราว
3. ขนาด/รูปร่างกำแพงกันเสียงชั่วคราวที่จะดำเนินการติดตั้ง

แบบแสดงความคิดเห็นต่อการติดตั้งกำแพงกันเสียงชั่วคราว ในระยะก่อสร้าง

การติดตามตรวจสอบคุณภาพสิ่งแวดล้อม

โครงข่ายทางหลวงเชื่อมโยงระหว่างประเทศ ทางหลวงหมายเลข 101

ตอน น่าน-อ.เฉลิมพระเกียรติ ตอน 2 จ.น่าน

ผู้ให้สัมภาษณ์ ตำแหน่ง ลูกบ้าน

สถานที่สัมภาษณ์ ตลาดชุมชน เบอร์ติดต่อ

วันที่สัมภาษณ์ 29.8.2567 เวลา พิกัด

สัมภาษณ์กลุ่มเป้าหมาย (เช่น ครุฑเรือน/สถานประกอบการ/โรงเรียน/วัด/สถานพยาบาล/แหล่งโบราณสถาน) บริเวณติดตั้งกำแพงกันเสียงชั่วคราวในระยะก่อสร้างดังนี้

1) ความคิดเห็นต่อมาตรการป้องกันและแก้ไขผลกระทบสิ่งแวดล้อมด้านเสียงในระยะก่อสร้าง

1.1) ความคิดเห็นต่อมาตรการป้องกันและแก้ไขผลกระทบสิ่งแวดล้อมด้านเสียงในระยะก่อสร้าง

☒ เห็นด้วย

☐ ไม่เห็นด้วย เนื่องจาก.....

1.2) ความคิดเห็นต่อการติดตั้งกำแพงกันเสียงชั่วคราวในระยะก่อสร้าง

☐ เห็นด้วย

☒ ไม่เห็นด้วย เนื่องจาก..... ผิดทางเข้านุ้ยฮาน

2) ท่านยินยอมให้ผู้รับเหมาก่อสร้างติดตั้งกำแพงกันเสียงชั่วคราวบริเวณหน้าบ้าน/สถานประกอบการ/โรงเรียน/วัด/สถานพยาบาล/แหล่งโบราณสถาน ของท่านหรือไม่

☐ ยินยอม.....

☒ ไม่ยินยอม

ข้อเสนอแนะมาตรการป้องกันและแก้ไขผลกระทบสิ่งแวดล้อมด้านเสียงในระยะก่อสร้างเพิ่มเติม กรณี
ไม่ยินยอมให้ติดตั้งกำแพงกันเสียง

3) ความคิดเห็น/ข้อเสนอแนะเพิ่มเติม

ลงชื่อผู้ให้สัมภาษณ์

เอกสารประกอบการสัมภาษณ์

1. มาตรการป้องกันและแก้ไขผลกระทบสิ่งแวดล้อมด้านเสียงในระยะก่อสร้าง
2. ตำแหน่งที่จะดำเนินการติดตั้งกำแพงกันเสียงชั่วคราว
3. ขนาด/รูปร่างกำแพงกันเสียงชั่วคราวที่จะดำเนินการติดตั้ง

แบบแสดงความคิดเห็นต่อการติดตั้งกำแพงกันเสียงชั่วคราว ในระยะก่อสร้าง

การติดตามตรวจสอบคุณภาพสิ่งแวดล้อม

โครงข่ายทางหลวงเชื่อมโยงระหว่างประเทศ ทางหลวงหมายเลข 101

ตอน น่าน-อ.เฉลิมพระเกียรติ ตอน 2 จ.น่าน

ผู้ให้สัมภาษณ์.....ตำแหน่ง.....

สถานที่สัมภาษณ์.....เบอร์ติดต่อ.....

วันที่สัมภาษณ์.....เวลา.....พิกัด.....

สัมภาษณ์กลุ่มเป้าหมาย (เช่น ครุฑเรือน/สถานประกอบการ/โรงเรียน/วัด/สถานพยาบาล/แหล่งโบราณสถาน) บริเวณติดตั้งกำแพงกันเสียงชั่วคราวในระยะก่อสร้างดังนี้

1) ความคิดเห็นต่อมาตรการป้องกันและแก้ไขผลกระทบสิ่งแวดล้อมด้านเสียงในระยะก่อสร้าง

1.1) ความคิดเห็นต่อมาตรการป้องกันและแก้ไขผลกระทบสิ่งแวดล้อมด้านเสียงในระยะก่อสร้าง

☒ เห็นด้วย

☐ ไม่เห็นด้วย เนื่องจาก.....

1.2) ความคิดเห็นต่อการติดตั้งกำแพงกันเสียงชั่วคราวในระยะก่อสร้าง

☐ เห็นด้วย

☒ ไม่เห็นด้วย เนื่องจาก.....

2) ท่านยินยอมให้ผู้รับเหมาก่อสร้างติดตั้งกำแพงกันเสียงชั่วคราวบริเวณหน้าบ้าน/สถานประกอบการ/โรงเรียน/วัด/สถานพยาบาล/แหล่งโบราณสถาน ของท่านหรือไม่

☐ ยินยอม.....

☒ ไม่ยินยอม

ข้อเสนอแนะมาตรการป้องกันและแก้ไขผลกระทบสิ่งแวดล้อมด้านเสียงในระยะก่อสร้างเพิ่มเติม กรณีไม่ยินยอมให้ติดตั้งกำแพงกันเสียง

3) ความคิดเห็น/ข้อเสนอแนะเพิ่มเติม

ลงชื่อผู้ให้สัมภาษณ์

เอกสารประกอบการสัมภาษณ์

1. มาตรการป้องกันและแก้ไขผลกระทบสิ่งแวดล้อมด้านเสียงในระยะก่อสร้าง
2. ตำแหน่งที่จะดำเนินการติดตั้งกำแพงกันเสียงชั่วคราว
3. ขนาด/รูปร่างกำแพงกันเสียงชั่วคราวที่จะดำเนินการติดตั้ง

แบบแสดงความคิดเห็นต่อการติดตั้งกำแพงกันเสียงชั่วคราว ในระยะก่อสร้าง

การติดตามตรวจสอบคุณภาพสิ่งแวดล้อม

โครงข่ายทางหลวงเชื่อมโยงระหว่างประเทศ ทางหลวงหมายเลข 101

ตอน น่าน-อ.เฉลิมพระเกียรติ ตอน 2 จ.น่าน

ผู้ให้สัมภาษณ์ ตำแหน่ง ช่าง

สถานที่สัมภาษณ์ ช่าง เบอร์ติดต่อ

วันที่สัมภาษณ์ 27 ส.ค. 67 เวลา 09.55 พิกัด

สัมภาษณ์กลุ่มเป้าหมาย (เช่น ครุฑเรือน/สถานประกอบการ/โรงเรียน/วัด/สถานพยาบาล/แหล่งโบราณสถาน) บริเวณติดตั้งกำแพงกันเสียงชั่วคราวในระยะก่อสร้างดังนี้

1) ความคิดเห็นต่อมาตรการป้องกันและแก้ไขผลกระทบสิ่งแวดล้อมด้านเสียงในระยะก่อสร้าง

1.1) ความคิดเห็นต่อมาตรการป้องกันและแก้ไขผลกระทบสิ่งแวดล้อมด้านเสียงในระยะก่อสร้าง

☒ เห็นด้วย

☐ ไม่เห็นด้วย เนื่องจาก.....

1.2) ความคิดเห็นต่อการติดตั้งกำแพงกันเสียงชั่วคราวในระยะก่อสร้าง

☐ เห็นด้วย

☒ ไม่เห็นด้วย เนื่องจาก พิกัดบริเวณ

2) ท่านยินยอมให้ผู้รับเหมาก่อสร้างติดตั้งกำแพงกันเสียงชั่วคราวบริเวณหน้าบ้าน/สถานประกอบการ/โรงเรียน/วัด/สถานพยาบาล/แหล่งโบราณสถาน ของท่านหรือไม่

☐ ยินยอม.....

☒ ไม่ยินยอม

ข้อเสนอแนะมาตรการป้องกันและแก้ไขผลกระทบสิ่งแวดล้อมด้านเสียงในระยะก่อสร้างเพิ่มเติม กรณี
ไม่ยินยอมให้ติดตั้งกำแพงกันเสียง

3) ความคิดเห็น/ข้อเสนอแนะเพิ่มเติม

ลงชื่อผู้ให้สัมภาษณ์

เอกสารประกอบการสัมภาษณ์

1. มาตรการป้องกันและแก้ไขผลกระทบสิ่งแวดล้อมด้านเสียงในระยะก่อสร้าง
2. ตำแหน่งที่จะดำเนินการติดตั้งกำแพงกันเสียงชั่วคราว
3. ขนาด/รูปร่างกำแพงกันเสียงชั่วคราวที่จะดำเนินการติดตั้ง

แบบแสดงความคิดเห็นต่อการติดตั้งกำแพงกันเสียงชั่วคราว ในระยะก่อสร้าง

การติดตามตรวจสอบคุณภาพสิ่งแวดล้อม

โครงข่ายทางหลวงเชื่อมโยงระหว่างประเทศ ทางหลวงหมายเลข 101

ตอน น่าน-อ.เฉลิมพระเกียรติ ตอน 2 จ.น่าน

ผู้ให้สัมภาษณ์..... ตำแหน่ง ประธาน

สถานที่สัมภาษณ์..... บ้านปางนา..... เบอร์ติดต่อ.....

วันที่สัมภาษณ์ 29 ส.ค. 67 เวลา 09.06..... พิกัด.....

สัมภาษณ์กลุ่มเป้าหมาย (เช่น ครุฑเรือน/สถานประกอบการ/โรงเรียน/วัด/สถานพยาบาล/แหล่งโบราณสถาน) บริเวณติดตั้งกำแพงกันเสียงชั่วคราวในระยะก่อสร้างดังนี้

1) ความคิดเห็นต่อมาตรการป้องกันและแก้ไขผลกระทบสิ่งแวดล้อมด้านเสียงในระยะก่อสร้าง

1.1) ความคิดเห็นต่อมาตรการป้องกันและแก้ไขผลกระทบสิ่งแวดล้อมด้านเสียงในระยะก่อสร้าง

☒ เห็นด้วย

☐ ไม่เห็นด้วย เนื่องจาก.....

1.2) ความคิดเห็นต่อการติดตั้งกำแพงกันเสียงชั่วคราวในระยะก่อสร้าง

☐ เห็นด้วย

☒ ไม่เห็นด้วย เนื่องจาก..... มีเสียงรบกวนมาก เดิมทีมีเสียง

2) ท่านยินยอมให้ผู้รับเหมาก่อสร้างติดตั้งกำแพงกันเสียงชั่วคราวบริเวณหน้าบ้าน/สถานประกอบการ/โรงเรียน/วัด/

สถานพยาบาล/แหล่งโบราณสถาน ของท่านหรือไม่

☐ ยินยอม.....

☒ ไม่ยินยอม

ข้อเสนอแนะมาตรการป้องกันและแก้ไขผลกระทบสิ่งแวดล้อมด้านเสียงในระยะก่อสร้างเพิ่มเติม กรณี

ไม่ยินยอมให้ติดตั้งกำแพงกันเสียง

3) ความคิดเห็น/ข้อเสนอแนะเพิ่มเติม

ลงชื่อผู้ให้สัมภาษณ์

เอกสารประกอบการสัมภาษณ์

1. มาตรการป้องกันและแก้ไขผลกระทบสิ่งแวดล้อมด้านเสียงในระยะก่อสร้าง
2. ตำแหน่งที่จะดำเนินการติดตั้งกำแพงกันเสียงชั่วคราว
3. ขนาด/รูปร่างกำแพงกันเสียงชั่วคราวที่จะดำเนินการติดตั้ง

แบบแสดงความคิดเห็นต่อการติดตั้งกำแพงกันเสียงชั่วคราว ในระยะก่อสร้าง

การติดตามตรวจสอบคุณภาพสิ่งแวดล้อม

โครงการทางหลวงเชื่อมโยงระหว่างประเทศ ทางหลวงหมายเลข 101

ตอน น่าน-อ.เฉลิมพระเกียรติ ตอน 2 จ.น่าน

ผู้ให้สัมภาษณ์ ตำแหน่ง ปลัด อบต.

สถานที่สัมภาษณ์ บ้านปางนาค เบอร์ติดต่อ

วันที่สัมภาษณ์ 29 ธ.ค. 64 เวลา 09.08 พิกัด

สัมภาษณ์กลุ่มเป้าหมาย (เช่น ครุฑเรือน/สถานประกอบการ/โรงเรียน/วัด/สถานพยาบาล/แหล่งโบราณสถาน) บริเวณติดตั้งกำแพงกันเสียงชั่วคราวในระยะก่อสร้างดังนี้

1) ความคิดเห็นต่อมาตรการป้องกันและแก้ไขผลกระทบสิ่งแวดล้อมด้านเสียงในระยะก่อสร้าง

1.1) ความคิดเห็นต่อมาตรการป้องกันและแก้ไขผลกระทบสิ่งแวดล้อมด้านเสียงในระยะก่อสร้าง

☒ เห็นด้วย

☐ ไม่เห็นด้วย เนื่องจาก.....

1.2) ความคิดเห็นต่อการติดตั้งกำแพงกันเสียงชั่วคราวในระยะก่อสร้าง

☐ เห็นด้วย

☒ ไม่เห็นด้วย เนื่องจาก..... กำแพงทางจราจรใช้ของหมู่บ้าน.

2) ท่านยินยอมให้ผู้รับเหมาก่อสร้างติดตั้งกำแพงกันเสียงชั่วคราวบริเวณหน้าบ้าน/สถานประกอบการ/โรงเรียน/วัด/สถานพยาบาล/แหล่งโบราณสถาน ของท่านหรือไม่

☐ ยินยอม.....

☒ ไม่ยินยอม

ข้อเสนอแนะมาตรการป้องกันและแก้ไขผลกระทบสิ่งแวดล้อมด้านเสียงในระยะก่อสร้างเพิ่มเติม กรณี

ไม่ยินยอมให้ติดตั้งกำแพงกันเสียง

3) ความคิดเห็น/ข้อเสนอแนะเพิ่มเติม

เอกสารประกอบการสัมภาษณ์

1. มาตรการป้องกันและแก้ไขผลกระทบสิ่งแวดล้อมด้านเสียงในระยะก่อสร้าง
2. ตำแหน่งที่จะดำเนินการติดตั้งกำแพงกันเสียงชั่วคราว
3. ขนาด/รูปร่างกำแพงกันเสียงชั่วคราวที่จะดำเนินการติดตั้ง

แบบแสดงความคิดเห็นต่อการติดตั้งกำแพงกันเสียงชั่วคราว ในระยะก่อสร้าง

การติดตามตรวจสอบคุณภาพสิ่งแวดล้อม
โครงการทางหลวงเชื่อมโยระหว่างประเทศ ทางหลวงหมายเลข 101
ตอน น่าน-อ.เฉลิมพระเกียรติ ตอน 2 จ.น่าน

ผู้ให้สัมภาษณ์ ตำแหน่ง ช่าง

สถานที่สัมภาษณ์ บ้านนา เบอร์ติดต่อ

วันที่สัมภาษณ์ 29 ก.ค. 2567 เวลา พิกัด

สัมภาษณ์กลุ่มเป้าหมาย (เช่น ครุฑเรือน/สถานประกอบการ/โรงเรียน/วัด/สถานพยาบาล/แหล่งโบราณสถาน) บริเวณติดตั้งกำแพงกันเสียงชั่วคราวในระยะก่อสร้างดังนี้

1) ความคิดเห็นต่อมาตรการป้องกันและแก้ไขผลกระทบสิ่งแวดล้อมด้านเสียงในระยะก่อสร้าง

1.1) ความคิดเห็นต่อมาตรการป้องกันและแก้ไขผลกระทบสิ่งแวดล้อมด้านเสียงในระยะก่อสร้าง

☒ เห็นด้วย

☐ ไม่เห็นด้วย เนื่องจาก.....

1.2) ความคิดเห็นต่อการติดตั้งกำแพงกันเสียงชั่วคราวในระยะก่อสร้าง

☐ เห็นด้วย

☒ ไม่เห็นด้วย เนื่องจาก ปิดกั้นทางเข้าออก

2) ท่านยินยอมให้ผู้รับเหมาก่อสร้างติดตั้งกำแพงกันเสียงชั่วคราวบริเวณหน้าบ้าน/สถานประกอบการ/โรงเรียน/วัด/สถานพยาบาล/แหล่งโบราณสถาน ของท่านหรือไม่

☐ ยินยอม.....

☒ ไม่ยินยอม

ข้อเสนอแนะมาตรการป้องกันและแก้ไขผลกระทบสิ่งแวดล้อมด้านเสียงในระยะก่อสร้างเพิ่มเติม กรณี
ไม่ยินยอมให้ติดตั้งกำแพงกันเสียง

3) ความคิดเห็น/ข้อเสนอแนะเพิ่มเติม

ลงชื่อผู้ให้สัมภาษณ์

เอกสารประกอบการสัมภาษณ์

1. มาตรการป้องกันและแก้ไขผลกระทบสิ่งแวดล้อมด้านเสียงในระยะก่อสร้าง
2. ตำแหน่งที่จะดำเนินการติดตั้งกำแพงกันเสียงชั่วคราว
3. ขนาด/รูปร่างกำแพงกันเสียงชั่วคราวที่จะดำเนินการติดตั้ง

แบบแสดงความคิดเห็นต่อการติดตั้งกำแพงกันเสียงชั่วคราว ในระยะก่อสร้าง

การติดตามตรวจสอบคุณภาพสิ่งแวดล้อม

โครงข่ายทางหลวงเชื่อมโยงระหว่างประเทศ ทางหลวงหมายเลข 101

ตอน น่าน-อ.เฉลิมพระเกียรติ ตอน 2 จ.น่าน

ผู้ให้สัมภาษณ์.....ตำแหน่ง.....

สถานที่สัมภาษณ์.....เบอร์ติดต่อ.....

วันที่สัมภาษณ์ ๑๑ ส.ค. ๒๕๖๗ เวลา.....พิกัด.....

สัมภาษณ์กลุ่มเป้าหมาย (เช่น ครุฑเรือน/สถานประกอบการ/โรงเรียน/วัด/สถานพยาบาล/แหล่งโบราณสถาน) บริเวณติดตั้งกำแพงกันเสียงชั่วคราวในระยะก่อสร้างดังนี้

1) ความคิดเห็นต่อมาตรการป้องกันและแก้ไขผลกระทบสิ่งแวดล้อมด้านเสียงในระยะก่อสร้าง

1.1) ความคิดเห็นต่อมาตรการป้องกันและแก้ไขผลกระทบสิ่งแวดล้อมด้านเสียงในระยะก่อสร้าง

☒ เห็นด้วย

☐ ไม่เห็นด้วย เนื่องจาก.....

1.2) ความคิดเห็นต่อการติดตั้งกำแพงกันเสียงชั่วคราวในระยะก่อสร้าง

☐ เห็นด้วย

☒ ไม่เห็นด้วย เนื่องจาก.....

2) ท่านยินยอมให้ผู้รับเหมาก่อสร้างติดตั้งกำแพงกันเสียงชั่วคราวบริเวณหน้าบ้าน/สถานประกอบการ/โรงเรียน/วัด/สถานพยาบาล/แหล่งโบราณสถาน ของท่านหรือไม่

☐ ยินยอม.....

☒ ไม่ยินยอม

ข้อเสนอแนะมาตรการป้องกันและแก้ไขผลกระทบสิ่งแวดล้อมด้านเสียงในระยะก่อสร้างเพิ่มเติม กรณี
ไม่ยินยอมให้ติดตั้งกำแพงกันเสียง

3) ความคิดเห็น/ข้อเสนอแนะเพิ่มเติม

ลงชื่อผู้ให้สัมภาษณ์

เอกสารประกอบการสัมภาษณ์

1. มาตรการป้องกันและแก้ไขผลกระทบสิ่งแวดล้อมด้านเสียงในระยะก่อสร้าง
2. ตำแหน่งที่จะดำเนินการติดตั้งกำแพงกันเสียงชั่วคราว
3. ขนาด/รูปร่างกำแพงกันเสียงชั่วคราวที่จะดำเนินการติดตั้ง

แบบแสดงความคิดเห็นต่อการติดตั้งกำแพงกันเสียงชั่วคราว ในระยะก่อสร้าง

การติดตามตรวจสอบคุณภาพสิ่งแวดล้อม
โครงการทางหลวงเชื่อมโยงระหว่างประเทศ ทางหลวงหมายเลข 101
ตอน น่าน-อ.เฉลิมพระเกียรติ ตอน 2 จ.น่าน

ผู้ให้สัมภาษณ์ ตำแหน่ง ช่าง
สถานที่สัมภาษณ์ ท่าหลวง เบอร์ติดต่อ
วันที่สัมภาษณ์ ๑๑ ส.ค. ๒๕๖๔ เวลา พิกัด

สัมภาษณ์กลุ่มเป้าหมาย (เช่น ครุฑเรือน/สถานประกอบการ/โรงเรียน/วัด/สถานพยาบาล/แหล่งโบราณสถาน) บริเวณติดตั้งกำแพงกันเสียงชั่วคราวในระยะก่อสร้างดังนี้

- 1) ความคิดเห็นต่อมาตรการป้องกันและแก้ไขผลกระทบสิ่งแวดล้อมด้านเสียงในระยะก่อสร้าง
 - 1.1) ความคิดเห็นต่อมาตรการป้องกันและแก้ไขผลกระทบสิ่งแวดล้อมด้านเสียงในระยะก่อสร้าง
☒ เห็นด้วย
☐ ไม่เห็นด้วย เนื่องจาก.....
 - 1.2) ความคิดเห็นต่อการติดตั้งกำแพงกันเสียงชั่วคราวในระยะก่อสร้าง
☐ เห็นด้วย
☒ ไม่เห็นด้วย เนื่องจาก ใกล้กับเส้นทางจราจร
- 2) ท่านยินยอมให้ผู้รับเหมาก่อสร้างติดตั้งกำแพงกันเสียงชั่วคราวบริเวณหน้าบ้าน/สถานประกอบการ/โรงเรียน/วัด/สถานพยาบาล/แหล่งโบราณสถาน ของท่านหรือไม่
☐ ยินยอม.....
☒ ไม่ยินยอม
ข้อเสนอแนะมาตรการป้องกันและแก้ไขผลกระทบสิ่งแวดล้อมด้านเสียงในระยะก่อสร้างเพิ่มเติม กรณีไม่ยินยอมให้ติดตั้งกำแพงกันเสียง
.....
.....
.....
- 3) ความคิดเห็น/ข้อเสนอแนะเพิ่มเติม
.....
.....

ลงชื่อผู้ให้สัมภาษณ์

เอกสารประกอบการสัมภาษณ์

1. มาตรการป้องกันและแก้ไขผลกระทบสิ่งแวดล้อมด้านเสียงในระยะก่อสร้าง
2. ตำแหน่งที่จะดำเนินการติดตั้งกำแพงกันเสียงชั่วคราว
3. ขนาด/รูปร่างกำแพงกันเสียงชั่วคราวที่จะดำเนินการติดตั้ง

แบบแสดงความคิดเห็นต่อการติดตั้งกำแพงกันเสียงชั่วคราว ในระยะก่อสร้าง

การติดตามตรวจสอบคุณภาพสิ่งแวดล้อม

โครงข่ายทางหลวงเชื่อมโยงระหว่างประเทศ ทางหลวงหมายเลข 101

ตอน น่าน-อ.เฉลิมพระเกียรติ ตอน 2 จ.น่าน

ผู้ให้สัมภาษณ์ ตำแหน่ง เจ้าพนักงาน

สถานที่สัมภาษณ์ มท.1 นนทบุรี เบอร์ติดต่อ

วันที่สัมภาษณ์ ๒๙ ส.ค. ๖๗ เวลา ๐๙.๓๐ น. พิกัด

สัมภาษณ์กลุ่มเป้าหมาย (เช่น ครุฑเรือน/สถานประกอบการ/โรงเรียน/วัด/สถานพยาบาล/แหล่งโบราณสถาน) บริเวณติดตั้งกำแพงกันเสียงชั่วคราวในระยะก่อสร้างดังนี้

1) ความคิดเห็นต่อมาตรการป้องกันและแก้ไขผลกระทบสิ่งแวดล้อมด้านเสียงในระยะก่อสร้าง

1.1) ความคิดเห็นต่อมาตรการป้องกันและแก้ไขผลกระทบสิ่งแวดล้อมด้านเสียงในระยะก่อสร้าง

☒ เห็นด้วย

☒ ไม่เห็นด้วย เนื่องจาก.....

1.2) ความคิดเห็นต่อการติดตั้งกำแพงกันเสียงชั่วคราวในระยะก่อสร้าง

☐ เห็นด้วย

☒ ไม่เห็นด้วย เนื่องจาก..... ฝึกทบทวน

2) ท่านยินยอมให้ผู้รับเหมาก่อสร้างติดตั้งกำแพงกันเสียงชั่วคราวบริเวณหน้าบ้าน/สถานประกอบการ/โรงเรียน/วัด/สถานพยาบาล/แหล่งโบราณสถาน ของท่านหรือไม่

☐ ยินยอม.....

☒ ไม่ยินยอม

ข้อเสนอแนะมาตรการป้องกันและแก้ไขผลกระทบสิ่งแวดล้อมด้านเสียงในระยะก่อสร้างเพิ่มเติม กรณี
ไม่ยินยอมให้ติดตั้งกำแพงกันเสียง

3) ความคิดเห็น/ข้อเสนอแนะเพิ่มเติม

ลงชื่อผู้ให้สัมภาษณ์

เอกสารประกอบการสัมภาษณ์

1. มาตรการป้องกันและแก้ไขผลกระทบสิ่งแวดล้อมด้านเสียงในระยะก่อสร้าง
2. ตำแหน่งที่จะดำเนินการติดตั้งกำแพงกันเสียงชั่วคราว
3. ขนาด/รูปร่างกำแพงกันเสียงชั่วคราวที่จะดำเนินการติดตั้ง

การติดตามตรวจสอบคุณภาพสิ่งแวดล้อม
โครงการทางหลวงเชื่อมโยงระหว่างประเทศ ทางหลวงหมายเลข 101
ตอน น่าน-อ.เฉลิมพระเกียรติ ตอน 2 จ.น่าน

สัมภาษณ์กลุ่มเป้าหมาย (เช่น ครู/เรือน/สถานประกอบการ/โรงเรียน/วัด/สถานพยาบาล/แหล่งโบราณสถาน) บริเวณติดตั้ง
กำแพงกันเสียงชั่วคราวในระยะก่อสร้างดังนี้

- ลงชื่อผู้ให้สัมภาษณ์

1. มาตรการป้องกันและแก้ไขผลกระทบสิ่งแวดล้อมด้านเสียงในระยะก่อสร้าง
2. ตำแหน่งที่จะดำเนินการติดตั้งกำแพงกันเสียงชั่วคราว
3. ขนาด/รูปร่างกำแพงกันเสียงชั่วคราวที่จะดำเนินการติดตั้ง

แบบแสดงความคิดเห็นต่อการติดตั้งกำแพงกันเสียงชั่วคราว ในระยะก่อสร้าง

การติดตามตรวจสอบคุณภาพสิ่งแวดล้อม
โครงการทางหลวงเชื่อมโยงระหว่างประเทศ ทางหลวงหมายเลข 101
ตอน น่าน-อ.เฉลิมพระเกียรติ ตอน 2 จ.น่าน

ผู้ให้สัมภาษณ์ ตำแหน่ง ชาวบ้าน
สถานที่สัมภาษณ์ ม. 5 เบอร์ติดต่อ
วันที่สัมภาษณ์ ๑๙ ธ.ค. ๖๕ เวลา พิกัด

สัมภาษณ์กลุ่มเป้าหมาย (เช่น ครุฑเรือน/สถานประกอบการ/โรงเรียน/วัด/สถานพยาบาล/แหล่งโบราณสถาน) บริเวณติดตั้ง
กำแพงกันเสียงชั่วคราวในระยะก่อสร้างดังนี้

- 1) ความคิดเห็นต่อมาตรการป้องกันและแก้ไขผลกระทบสิ่งแวดล้อมด้านเสียงในระยะก่อสร้าง
 - 1.1) ความคิดเห็นต่อมาตรการป้องกันและแก้ไขผลกระทบสิ่งแวดล้อมด้านเสียงในระยะก่อสร้าง
 - ☒ เห็นด้วย
 - ☐ ไม่เห็นด้วย เนื่องจาก.....
 - 1.2) ความคิดเห็นต่อการติดตั้งกำแพงกันเสียงชั่วคราวในระยะก่อสร้าง
 - ☐ เห็นด้วย
 - ☒ ไม่เห็นด้วย เนื่องจาก คือขอทาง ๖๕๖ บ้าน
- 2) ท่านยินยอมให้ผู้รับเหมาก่อสร้างติดตั้งกำแพงกันเสียงชั่วคราวบริเวณหน้าบ้าน/สถานประกอบการ/โรงเรียน/วัด/
สถานพยาบาล/แหล่งโบราณสถาน ของท่านหรือไม่
 - ☐ ยินยอม.....
 - ☒ ไม่ยินยอม
ข้อเสนอแนะมาตรการป้องกันและแก้ไขผลกระทบสิ่งแวดล้อมด้านเสียงในระยะก่อสร้างเพิ่มเติม กรณี
ไม่ยินยอมให้ติดตั้งกำแพงกันเสียง
.....
.....
.....
- 3) ความคิดเห็น/ข้อเสนอแนะเพิ่มเติม
.....
.....

ลงชื่อผู้ให้สัมภาษณ์

(

เอกสารประกอบการสัมภาษณ์

1. มาตรการป้องกันและแก้ไขผลกระทบสิ่งแวดล้อมด้านเสียงในระยะก่อสร้าง
2. ตำแหน่งที่จะดำเนินการติดตั้งกำแพงกันเสียงชั่วคราว
3. ขนาด/รูปร่างกำแพงกันเสียงชั่วคราวที่จะดำเนินการติดตั้ง

แบบแสดงความคิดเห็นต่อการติดตั้งกำแพงกันเสียงชั่วคราว ในระยะก่อสร้าง

การติดตามตรวจสอบคุณภาพสิ่งแวดล้อม
โครงการทางหลวงเชื่อมโยธะหว่างประเทศ ทางหลวงหมายเลข 101
ตอน น่าน-อ.เฉลิมพระเกียรติ ตอน 2 จ.น่าน

ผู้ให้สัมภาษณ์.....ตำแหน่ง.....

สถานที่สัมภาษณ์.....เบอร์ติดต่อ.....

วันที่สัมภาษณ์.....เวลา.....พิกัด.....

สัมภาษณ์กลุ่มเป้าหมาย (เช่น ครุฑเรือน/สถานประกอบการ/โรงเรียน/วัด/สถานพยาบาล/แหล่งโบราณสถาน) บริเวณติดตั้ง
กำแพงกันเสียงชั่วคราวในระยะก่อสร้างดังนี้

1) ความคิดเห็นต่อมาตรการป้องกันและแก้ไขผลกระทบสิ่งแวดล้อมด้านเสียงในระยะก่อสร้าง

1.1) ความคิดเห็นต่อมาตรการป้องกันและแก้ไขผลกระทบสิ่งแวดล้อมด้านเสียงในระยะก่อสร้าง

☒ เห็นด้วย

☐ ไม่เห็นด้วย เนื่องจาก.....

1.2) ความคิดเห็นต่อการติดตั้งกำแพงกันเสียงชั่วคราวในระยะก่อสร้าง

☐ เห็นด้วย

☒ ไม่เห็นด้วย เนื่องจาก.....

2) ท่านยินยอมให้ผู้รับเหมาก่อสร้างติดตั้งกำแพงกันเสียงชั่วคราวบริเวณหน้าบ้าน/สถานประกอบการ/โรงเรียน/วัด/
สถานพยาบาล/แหล่งโบราณสถาน ของท่านหรือไม่

☐ ยินยอม.....

☒ ไม่ยินยอม

ข้อเสนอแนะมาตรการป้องกันและแก้ไขผลกระทบสิ่งแวดล้อมด้านเสียงในระยะก่อสร้างเพิ่มเติม กรณี
ไม่ยินยอมให้ติดตั้งกำแพงกันเสียง

3) ความคิดเห็น/ข้อเสนอแนะเพิ่มเติม

ลงชื่อผู้ให้สัมภาษณ์

เอกสารประกอบการสัมภาษณ์

1. มาตรการป้องกันและแก้ไขผลกระทบสิ่งแวดล้อมด้านเสียงในระยะก่อสร้าง
2. ตำแหน่งที่จะดำเนินการติดตั้งกำแพงกันเสียงชั่วคราว
3. ขนาด/รูปร่างกำแพงกันเสียงชั่วคราวที่จะดำเนินการติดตั้ง

แบบแสดงความคิดเห็นต่อการติดตั้งกำแพงกันเสียงชั่วคราว ในระยะก่อสร้าง

การติดตามตรวจสอบคุณภาพสิ่งแวดล้อม

โครงข่ายทางหลวงเชื่อมโยงระหว่างประเทศ ทางหลวงหมายเลข 101

ตอน น่าน-อ.เฉลิมพระเกียรติ ตอน 2 จ.น่าน

ผู้ให้สัมภาษณ์

ตำแหน่ง

สถานที่สัมภาษณ์

เบอร์ติดต่อ

วันที่สัมภาษณ์

เวลา

พิกัด

สัมภาษณ์กลุ่มเป้าหมาย (เช่น ครุฑเรือน/สถานประกอบการ/โรงเรียน/วัด/สถานพยาบาล/แหล่งโบราณสถาน) บริเวณติดตั้งกำแพงกันเสียงชั่วคราวในระยะก่อสร้างดังนี้

1) ความคิดเห็นต่อมาตรการป้องกันและแก้ไขผลกระทบสิ่งแวดล้อมด้านเสียงในระยะก่อสร้าง

1.1) ความคิดเห็นต่อมาตรการป้องกันและแก้ไขผลกระทบสิ่งแวดล้อมด้านเสียงในระยะก่อสร้าง



เห็นด้วย



ไม่เห็นด้วย เนื่องจาก

1.2) ความคิดเห็นต่อการติดตั้งกำแพงกันเสียงชั่วคราวในระยะก่อสร้าง



เห็นด้วย



ไม่เห็นด้วย เนื่องจาก

2) ท่านยินยอมให้ผู้รับเหมาก่อสร้างติดตั้งกำแพงกันเสียงชั่วคราวบริเวณหน้าบ้าน/สถานประกอบการ/โรงเรียน/วัด/สถานพยาบาล/แหล่งโบราณสถาน ของท่านหรือไม่



ยินยอม



ไม่ยินยอม

ข้อเสนอแนะมาตรการป้องกันและแก้ไขผลกระทบสิ่งแวดล้อมด้านเสียงในระยะก่อสร้างเพิ่มเติม กรณีไม่ยินยอมให้ติดตั้งกำแพงกันเสียง

3) ความคิดเห็น/ข้อเสนอแนะเพิ่มเติม

ลงชื่อผู้ให้สัมภาษณ์

เอกสารประกอบการสัมภาษณ์

1. มาตรการป้องกันและแก้ไขผลกระทบสิ่งแวดล้อมด้านเสียงในระยะก่อสร้าง
2. ตำแหน่งที่จะดำเนินการติดตั้งกำแพงกันเสียงชั่วคราว
3. ขนาด/รูปร่างกำแพงกันเสียงชั่วคราวที่จะดำเนินการติดตั้ง

แบบแสดงความคิดเห็นต่อการติดตั้งกำแพงกันเสียงชั่วคราว ในระยะก่อสร้าง

การติดตามตรวจสอบคุณภาพสิ่งแวดล้อม

โครงข่ายทางหลวงเชื่อมโยงระหว่างประเทศ ทางหลวงหมายเลข 101

ตอน น่าน-อ.เฉลิมพระเกียรติ ตอน 2 จ.น่าน

ผู้ให้สัมภาษณ์ [redacted] ตำแหน่ง ลูกจ้าง

สถานที่สัมภาษณ์ บ้านใหม่ เบอร์ติดต่อ

วันที่สัมภาษณ์ เวลา พิกัด

สัมภาษณ์กลุ่มเป้าหมาย (เช่น ครุฑเรือน/สถานประกอบการ/โรงเรียน/วัด/สถานพยาบาล/แหล่งโบราณสถาน) บริเวณติดตั้งกำแพงกันเสียงชั่วคราวในระยะก่อสร้างดังนี้

1) ความคิดเห็นต่อมาตรการป้องกันและแก้ไขผลกระทบสิ่งแวดล้อมด้านเสียงในระยะก่อสร้าง

1.1) ความคิดเห็นต่อมาตรการป้องกันและแก้ไขผลกระทบสิ่งแวดล้อมด้านเสียงในระยะก่อสร้าง

☒ เห็นด้วย

☐ ไม่เห็นด้วย เนื่องจาก.....

1.2) ความคิดเห็นต่อการติดตั้งกำแพงกันเสียงชั่วคราวในระยะก่อสร้าง

☐ เห็นด้วย

☒ ไม่เห็นด้วย เนื่องจาก ไปทางบ้านเป็นอาคาร

2) ท่านยินยอมให้ผู้รับเหมาก่อสร้างติดตั้งกำแพงกันเสียงชั่วคราวบริเวณหน้าบ้าน/สถานประกอบการ/โรงเรียน/วัด/สถานพยาบาล/แหล่งโบราณสถาน ของท่านหรือไม่

☐ ยินยอม.....

☒ ไม่ยินยอม

ข้อเสนอแนะมาตรการป้องกันและแก้ไขผลกระทบสิ่งแวดล้อมด้านเสียงในระยะก่อสร้างเพิ่มเติม กรณี
ไม่ยินยอมให้ติดตั้งกำแพงกันเสียง

3) ความคิดเห็น/ข้อเสนอแนะเพิ่มเติม

ลงชื่อผู้ให้สัมภาษณ์

(

เอกสารประกอบการสัมภาษณ์

1. มาตรการป้องกันและแก้ไขผลกระทบสิ่งแวดล้อมด้านเสียงในระยะก่อสร้าง
2. ตำแหน่งที่จะดำเนินการติดตั้งกำแพงกันเสียงชั่วคราว
3. ขนาด/รูปร่างกำแพงกันเสียงชั่วคราวที่จะดำเนินการติดตั้ง

แบบแสดงความคิดเห็นต่อการติดตั้งกำแพงกันเสียงชั่วคราว ในระยะก่อสร้าง

การติดตามตรวจสอบคุณภาพสิ่งแวดล้อม

โครงข่ายทางหลวงเชื่อมโยงระหว่างประเทศ ทางหลวงหมายเลข 101

ตอน น่าน-อ.เฉลิมพระเกียรติ ตอน 2 จ.น่าน

ผู้ให้สัมภาษณ์

ตำแหน่ง

สถานที่สัมภาษณ์

เบอร์ติดต่อ

วันที่สัมภาษณ์

เวลา

พิกัด

สัมภาษณ์กลุ่มเป้าหมาย (เช่น ครุฑเรือน/สถานประกอบการ/โรงเรียน/วัด/สถานพยาบาล/แหล่งโบราณสถาน) บริเวณติดตั้งกำแพงกันเสียงชั่วคราวในระยะก่อสร้างดังนี้

1) ความคิดเห็นต่อมาตรการป้องกันและแก้ไขผลกระทบสิ่งแวดล้อมด้านเสียงในระยะก่อสร้าง

1.1) ความคิดเห็นต่อมาตรการป้องกันและแก้ไขผลกระทบสิ่งแวดล้อมด้านเสียงในระยะก่อสร้าง



เห็นด้วย



ไม่เห็นด้วย เนื่องจาก

1.2) ความคิดเห็นต่อการติดตั้งกำแพงกันเสียงชั่วคราวในระยะก่อสร้าง



เห็นด้วย



ไม่เห็นด้วย เนื่องจาก

2) ท่านยินยอมให้ผู้รับเหมาก่อสร้างติดตั้งกำแพงกันเสียงชั่วคราวบริเวณหน้าบ้าน/สถานประกอบการ/โรงเรียน/วัด/สถานพยาบาล/แหล่งโบราณสถาน ของท่านหรือไม่



ยินยอม



ไม่ยินยอม

ข้อเสนอแนะมาตรการป้องกันและแก้ไขผลกระทบสิ่งแวดล้อมด้านเสียงในระยะก่อสร้างเพิ่มเติม กรณี
ไม่ยินยอมให้ติดตั้งกำแพงกันเสียง

3) ความคิดเห็น/ข้อเสนอแนะเพิ่มเติม

ลงชื่อผู้ให้สัมภาษณ์

เอกสารประกอบการสัมภาษณ์

1. มาตรการป้องกันและแก้ไขผลกระทบสิ่งแวดล้อมด้านเสียงในระยะก่อสร้าง
2. ตำแหน่งที่จะดำเนินการติดตั้งกำแพงกันเสียงชั่วคราว
3. ขนาด/รูปร่างกำแพงกันเสียงชั่วคราวที่จะดำเนินการติดตั้ง

แบบแสดงความคิดเห็นต่อการติดตั้งกำแพงกันเสียงชั่วคราว ในระยะก่อสร้าง

การติดตามตรวจสอบคุณภาพสิ่งแวดล้อม

โครงข่ายทางหลวงเชื่อมโยงระหว่างประเทศ ทางหลวงหมายเลข 101

ตอน น่าน-อ.เฉลิมพระเกียรติ ตอน 2 จ.น่าน

ผู้ให้สัมภาษณ์.....ตำแหน่ง.....

สถานที่สัมภาษณ์.....เบอร์ติดต่อ.....

วันที่สัมภาษณ์.....เวลา.....พิกัด.....

สัมภาษณ์กลุ่มเป้าหมาย (เช่น ครุฑเรือน/สถานประกอบการ/โรงเรียน/วัด/สถานพยาบาล/แหล่งโบราณสถาน) บริเวณติดตั้งกำแพงกันเสียงชั่วคราวในระยะก่อสร้างดังนี้

- 1) ความคิดเห็นต่อมาตรการป้องกันและแก้ไขผลกระทบสิ่งแวดล้อมด้านเสียงในระยะก่อสร้าง
 - 1.1) ความคิดเห็นต่อมาตรการป้องกันและแก้ไขผลกระทบสิ่งแวดล้อมด้านเสียงในระยะก่อสร้าง
☐ เห็นด้วย
☒ ไม่เห็นด้วย เนื่องจาก.....
 - 1.2) ความคิดเห็นต่อการติดตั้งกำแพงกันเสียงชั่วคราวในระยะก่อสร้าง
☐ เห็นด้วย
☒ ไม่เห็นด้วย เนื่องจาก.....
- 2) ท่านยินยอมให้ผู้รับเหมาก่อสร้างติดตั้งกำแพงกันเสียงชั่วคราวบริเวณหน้าบ้าน/สถานประกอบการ/โรงเรียน/วัด/สถานพยาบาล/แหล่งโบราณสถาน ของท่านหรือไม่
☐ ยินยอม.....
☒ ไม่ยินยอม
ข้อเสนอแนะมาตรการป้องกันและแก้ไขผลกระทบสิ่งแวดล้อมด้านเสียงในระยะก่อสร้างเพิ่มเติม กรณีไม่ยินยอมให้ติดตั้งกำแพงกันเสียง
.....
.....
.....
- 3) ความคิดเห็น/ข้อเสนอแนะเพิ่มเติม
.....
.....
.....

ลงชื่อผู้ให้สัมภาษณ์

เอกสารประกอบการสัมภาษณ์

1. มาตรการป้องกันและแก้ไขผลกระทบสิ่งแวดล้อมด้านเสียงในระยะก่อสร้าง
2. ตำแหน่งที่จะดำเนินการติดตั้งกำแพงกันเสียงชั่วคราว
3. ขนาด/รูปร่างกำแพงกันเสียงชั่วคราวที่จะดำเนินการติดตั้ง

แบบแสดงความคิดเห็นต่อการติดตั้งกำแพงกันเสียงชั่วคราว ในระยะก่อสร้าง

การติดตามตรวจสอบคุณภาพสิ่งแวดล้อม

โครงข่ายทางหลวงเชื่อมโยงระหว่างประเทศ ทางหลวงหมายเลข 101

ตอน น่าน-อ.เฉลิมพระเกียรติ ตอน 2 จ.น่าน

ผู้ให้สัมภาษณ์: [redacted] ตำแหน่ง: พนักงานรักษาความปลอดภัย

สถานที่สัมภาษณ์ ผ. ๑๓. หน้า ๖ ๐.6๕๖๖-๖๖๖๖

วันที่สัมภาษณ์ เวลา พิกัด

สัมภาษณ์กลุ่มเป้าหมาย (เช่น ครูเรือน/สถานประกอบการ/โรงเรียน/วัด/สถานพยาบาล/แหล่งโบราณสถาน) บริเวณติดตั้งกำแพงกันเสียงชั่วคราวในระยะก่อสร้างดังนี้

- 1) ความคิดเห็นต่อมาตรการป้องกันและแก้ไขผลกระทบสิ่งแวดล้อมด้านเสียงในระยะก่อสร้าง
- 1.1) ความคิดเห็นต่อมาตรการป้องกันและแก้ไขผลกระทบสิ่งแวดล้อมด้านเสียงในระยะก่อสร้าง
- ☐ เห็นด้วย
- ☒ ไม่เห็นด้วย เนื่องจาก.....
- 1.2) ความคิดเห็นต่อการติดตั้งกำแพงกันเสียงชั่วคราวในระยะก่อสร้าง
- ☐ เห็นด้วย
- ☒ ไม่เห็นด้วย เนื่องจาก.....
- 2) ท่านยินยอมให้ผู้รับเหมาก่อสร้างติดตั้งกำแพงกันเสียงชั่วคราวบริเวณหน้าบ้าน/สถานประกอบการ/โรงเรียน/วัด/สถานพยาบาล/แหล่งโบราณสถาน ของท่านหรือไม่
- ☐ ยินยอม.....
- ☒ ไม่ยินยอม
- ข้อเสนอแนะมาตรการป้องกันและแก้ไขผลกระทบสิ่งแวดล้อมด้านเสียงในระยะก่อสร้างเพิ่มเติม กรณี
ไม่ยินยอมให้ติดตั้งกำแพงกันเสียง
-
-
-
- 3) ความคิดเห็น/ข้อเสนอแนะเพิ่มเติม
-

ลงชื่อผู้ให้สัมภาษณ์

()

เอกสารประกอบการสัมมนา

1. มาตรการป้องกันและแก้ไขผลกระทบสิ่งแวดล้อมด้านเสียงในระยะก่อสร้าง
2. ตำแหน่งที่จะดำเนินการติดตั้งกำแพงกันเสียงชั่วคราว
3. ขนาด/รูปร่างกำแพงกันเสียงชั่วคราวที่จะดำเนินการติดตั้ง

แบบแสดงความคิดเห็นต่อการติดตั้งกำแพงกันเสียงชั่วคราว ในระยะก่อสร้าง

การติดตามตรวจสอบคุณภาพสิ่งแวดล้อม

โครงข่ายทางหลวงเชื่อมโยงระหว่างประเทศ ทางหลวงหมายเลข 101

ตอน น่าน-อ.เฉลิมพระเกียรติ ตอน 2 จ.น่าน

ผู้ให้สัมภาษณ์.....ตำแหน่ง.....

สถานที่สัมภาษณ์..... อ. 1 ต. พัวรังโก อ.เฉลิมพระเกียรติ.....

วันที่สัมภาษณ์.....เวลา.....พิกัด.....

สัมภาษณ์กลุ่มเป้าหมาย (เช่น ครุเรือน/สถานประกอบการ/โรงเรียน/วัด/สถานพยาบาล/แหล่งโบราณสถาน) บริเวณติดตั้งกำแพงกันเสียงชั่วคราวในระยะก่อสร้างดังนี้

- 1) ความคิดเห็นต่อมาตรการป้องกันและแก้ไขผลกระทบสิ่งแวดล้อมด้านเสียงในระยะก่อสร้าง
 - 1.1) ความคิดเห็นต่อมาตรการป้องกันและแก้ไขผลกระทบสิ่งแวดล้อมด้านเสียงในระยะก่อสร้าง
 - ☐ เห็นด้วย
 - ☒ ไม่เห็นด้วย เนื่องจาก.....
 - 1.2) ความคิดเห็นต่อการติดตั้งกำแพงกันเสียงชั่วคราวในระยะก่อสร้าง
 - ☐ เห็นด้วย
 - ☒ ไม่เห็นด้วย เนื่องจาก.....
- 2) ท่านยินยอมให้ผู้รับเหมาก่อสร้างติดตั้งกำแพงกันเสียงชั่วคราวบริเวณหน้าบ้าน/สถานประกอบการ/โรงเรียน/วัด/สถานพยาบาล/แหล่งโบราณสถาน ของท่านหรือไม่
 - ☐ ยินยอม.....
 - ☒ ไม่ยินยอม

ข้อเสนอแนะมาตรการป้องกันและแก้ไขผลกระทบสิ่งแวดล้อมด้านเสียงในระยะก่อสร้างเพิ่มเติม กรณีไม่ยินยอมให้ติดตั้งกำแพงกันเสียง

.....

.....

.....
- 3) ความคิดเห็น/ข้อเสนอแนะเพิ่มเติม

ลงชื่อผู้ให้สัมภาษณ์

(.....)

เอกสารประกอบการสัมภาษณ์

1. มาตรการป้องกันและแก้ไขผลกระทบสิ่งแวดล้อมด้านเสียงในระยะก่อสร้าง
2. ตำแหน่งที่จะดำเนินการติดตั้งกำแพงกันเสียงชั่วคราว
3. ขนาด/รูปร่างกำแพงกันเสียงชั่วคราวที่จะดำเนินการติดตั้ง

แบบแสดงความคิดเห็นต่อการติดตั้งกำแพงกันเสียงชั่วคราว ในระยะก่อสร้าง

การติดตามตรวจสอบคุณภาพสิ่งแวดล้อม

โครงข่ายทางหลวงเชื่อมโยงระหว่างประเทศ ทางหลวงหมายเลข 101

ตอน น่าน-อ.เฉลิมพระเกียรติ ตอน 2 จ.น่าน

ผู้ให้สัมภาษณ์

[Redacted]

ตำแหน่ง

เจ้าพนักงาน

สถานที่สัมภาษณ์

ม.1 ต.ศรีภูมิ อ.เฉลิมพระเกียรติ

เบอร์

[Redacted]

วันที่สัมภาษณ์

เวลา

พิกัด

สัมภาษณ์กลุ่มเป้าหมาย (เช่น ครุฑเรือน/สถานประกอบการ/โรงเรียน/วัด/สถานพยาบาล/แหล่งโบราณสถาน) บริเวณติดตั้งกำแพงกันเสียงชั่วคราวในระยะก่อสร้างดังนี้

1) ความคิดเห็นต่อมาตรการป้องกันและแก้ไขผลกระทบสิ่งแวดล้อมด้านเสียงในระยะก่อสร้าง

1.1) ความคิดเห็นต่อมาตรการป้องกันและแก้ไขผลกระทบสิ่งแวดล้อมด้านเสียงในระยะก่อสร้าง

☐

เห็นด้วย

☒

ไม่เห็นด้วย เนื่องจาก

1.2) ความคิดเห็นต่อการติดตั้งกำแพงกันเสียงชั่วคราวในระยะก่อสร้าง

☐

เห็นด้วย

☒

ไม่เห็นด้วย เนื่องจาก

2) ท่านยินยอมให้ผู้รับเหมาก่อสร้างติดตั้งกำแพงกันเสียงชั่วคราวบริเวณหน้าบ้าน/สถานประกอบการ/โรงเรียน/วัด/สถานพยาบาล/แหล่งโบราณสถาน ของท่านหรือไม่

☐

ยินยอม

☒

ไม่ยินยอม

ข้อเสนอแนะมาตรการป้องกันและแก้ไขผลกระทบสิ่งแวดล้อมด้านเสียงในระยะก่อสร้างเพิ่มเติม กรณีไม่ยินยอมให้ติดตั้งกำแพงกันเสียง

3) ความคิดเห็น/ข้อเสนอแนะเพิ่มเติม

มีมติให้ติดตั้งกำแพงกันเสียงชั่วคราว

ลงชื่อผู้ให้สัมภาษณ์

([Redacted])

เอกสารประกอบการสัมภาษณ์

1. มาตรการป้องกันและแก้ไขผลกระทบสิ่งแวดล้อมด้านเสียงในระยะก่อสร้าง
2. ตำแหน่งที่จะดำเนินการติดตั้งกำแพงกันเสียงชั่วคราว
3. ขนาด/รูปร่างกำแพงกันเสียงชั่วคราวที่จะดำเนินการติดตั้ง

แบบแสดงความคิดเห็นต่อการติดตั้งกำแพงกันเสียงชั่วคราว ในระยะก่อสร้าง

การติดตามตรวจสอบคุณภาพสิ่งแวดล้อม

โครงข่ายทางหลวงเชื่อมโยงระหว่างประเทศ ทางหลวงหมายเลข 101

ตอน น่าน-อ.เฉลิมพระเกียรติ ตอน 2 จ.น่าน

ผู้ให้สัมภาษณ์.....ตำแหน่ง เจ้าของบ้าน โทดนิท

สถานที่สัมภาษณ์.....บ. 1 ต.ห้วยโศก

วันที่สัมภาษณ์.....เวลา.....พิกัด.....

สัมภาษณ์กลุ่มเป้าหมาย (เช่น ครุฑเรือน/สถานประกอบการ/โรงเรียน/วัด/สถานพยาบาล/แหล่งโบราณสถาน) บริเวณติดตั้งกำแพงกันเสียงชั่วคราวในระยะก่อสร้างดังนี้

- 1) ความคิดเห็นต่อมาตรการป้องกันและแก้ไขผลกระทบสิ่งแวดล้อมด้านเสียงในระยะก่อสร้าง
 - 1.1) ความคิดเห็นต่อมาตรการป้องกันและแก้ไขผลกระทบสิ่งแวดล้อมด้านเสียงในระยะก่อสร้าง
 - ☐ เห็นด้วย
 - ☒ ไม่เห็นด้วย เนื่องจาก.....
 - 1.2) ความคิดเห็นต่อการติดตั้งกำแพงกันเสียงชั่วคราวในระยะก่อสร้าง
 - ☐ เห็นด้วย
 - ☒ ไม่เห็นด้วย เนื่องจาก.....
- 2) ท่านยินยอมให้ผู้รับเหมาก่อสร้างติดตั้งกำแพงกันเสียงชั่วคราวบริเวณหน้าบ้าน/สถานประกอบการ/โรงเรียน/วัด/สถานพยาบาล/แหล่งโบราณสถาน ของท่านหรือไม่
 - ☐ ยินยอม.....
 - ☒ ไม่ยินยอม

ข้อเสนอแนะมาตรการป้องกันและแก้ไขผลกระทบสิ่งแวดล้อมด้านเสียงในระยะก่อสร้างเพิ่มเติม กรณีไม่ยินยอมให้ติดตั้งกำแพงกันเสียง

.....

.....

.....
- 3) ความคิดเห็น/ข้อเสนอแนะเพิ่มเติม

ลงชื่อผู้ให้สัมภาษณ์

(.....)

เอกสารประกอบการสัมภาษณ์

1. มาตรการป้องกันและแก้ไขผลกระทบสิ่งแวดล้อมด้านเสียงในระยะก่อสร้าง
2. ตำแหน่งที่จะดำเนินการติดตั้งกำแพงกันเสียงชั่วคราว
3. ขนาด/รูปร่างกำแพงกันเสียงชั่วคราวที่จะดำเนินการติดตั้ง

แบบแสดงความคิดเห็นต่อการติดตั้งกำแพงกันเสียงชั่วคราว ในระยะก่อสร้าง

การติดตามตรวจสอบคุณภาพสิ่งแวดล้อม

โครงการทางหลวงเชื่อมโยระหว่างประเทศ ทางหลวงหมายเลข 101

ตอน น่าน-อ.เฉลิมพระเกียรติ ตอน 2 จ.น่าน

ผู้ให้สัมภาษณ์.....ตำแหน่ง.....เจ้าพนักงานควบคุม

สถานที่สัมภาษณ์.....เบอร์ดี

วันที่สัมภาษณ์.....เวลา.....พิกัด.....

สัมภาษณ์กลุ่มเป้าหมาย (เช่น ครุฑเรือน/สถานประกอบการ/โรงเรียน/วัด/สถานพยาบาล/แหล่งโบราณสถาน) บริเวณติดตั้งกำแพงกันเสียงชั่วคราวในระยะก่อสร้างดังนี้

1) ความคิดเห็นต่อมาตรการป้องกันและแก้ไขผลกระทบสิ่งแวดล้อมด้านเสียงในระยะก่อสร้าง

1.1) ความคิดเห็นต่อมาตรการป้องกันและแก้ไขผลกระทบสิ่งแวดล้อมด้านเสียงในระยะก่อสร้าง

☐ เห็นด้วย

☒ ไม่เห็นด้วย เนื่องจาก.....

1.2) ความคิดเห็นต่อการติดตั้งกำแพงกันเสียงชั่วคราวในระยะก่อสร้าง

☐ เห็นด้วย

☒ ไม่เห็นด้วย เนื่องจาก.....

2) ท่านยินยอมให้ผู้รับเหมาก่อสร้างติดตั้งกำแพงกันเสียงชั่วคราวบริเวณหน้าบ้าน/สถานประกอบการ/โรงเรียน/วัด/สถานพยาบาล/แหล่งโบราณสถาน ของท่านหรือไม่

☐ ยินยอม.....

☒ ไม่ยินยอม

ข้อเสนอแนะมาตรการป้องกันและแก้ไขผลกระทบสิ่งแวดล้อมด้านเสียงในระยะก่อสร้างเพิ่มเติม กรณี
ไม่ยินยอมให้ติดตั้งกำแพงกันเสียง

3) ความคิดเห็น/ข้อเสนอแนะเพิ่มเติม

ลงชื่อผู้ให้สัมภาษณ์

เอกสารประกอบการสัมภาษณ์

1. มาตรการป้องกันและแก้ไขผลกระทบสิ่งแวดล้อมด้านเสียงในระยะก่อสร้าง
2. ตำแหน่งที่จะดำเนินการติดตั้งกำแพงกันเสียงชั่วคราว
3. ขนาด/รูปร่างกำแพงกันเสียงชั่วคราวที่จะดำเนินการติดตั้ง

แบบแสดงความคิดเห็นต่อการติดตั้งกำแพงกันเสียงชั่วคราว ในระยะก่อสร้าง

การติดตามตรวจสอบคุณภาพสิ่งแวดล้อม
โครงข่ายทางหลวงเชื่อมโยงระหว่างประเทศ ทางหลวงหมายเลข 101
ตอน น่าน-อ.เฉลิมพระเกียรติ ตอน 2 จ.น่าน

ผู้ให้สัมภาษณ์.....ตำแหน่ง เจ้าหน้า
สถานที่สัมภาษณ์..... จ. 1.

วันที่สัมภาษณ์..... เวลา..... พิกัด.....

สัมภาษณ์กลุ่มเป้าหมาย (เช่น ครุฑเรือน/สถานประกอบการ/โรงเรียน/วัด/สถานพยาบาล/แหล่งโบราณสถาน) บริเวณติดตั้ง
กำแพงกันเสียงชั่วคราวในระยะก่อสร้างดังนี้

- 1) ความคิดเห็นต่อมาตรการป้องกันและแก้ไขผลกระทบสิ่งแวดล้อมด้านเสียงในระยะก่อสร้าง
 - 1.1) ความคิดเห็นต่อมาตรการป้องกันและแก้ไขผลกระทบสิ่งแวดล้อมด้านเสียงในระยะก่อสร้าง
☐ เห็นด้วย
☒ ไม่เห็นด้วย เนื่องจาก.....
 - 1.2) ความคิดเห็นต่อการติดตั้งกำแพงกันเสียงชั่วคราวในระยะก่อสร้าง
☐ เห็นด้วย
☒ ไม่เห็นด้วย เนื่องจาก.....
- 2) ท่านยินยอมให้ผู้รับเหมาก่อสร้างติดตั้งกำแพงกันเสียงชั่วคราวบริเวณหน้าบ้าน/สถานประกอบการ/โรงเรียน/วัด/
สถานพยาบาล/แหล่งโบราณสถาน ของท่านหรือไม่
☐ ยินยอม.....
☒ ไม่ยินยอม
ข้อเสนอแนะมาตรการป้องกันและแก้ไขผลกระทบสิ่งแวดล้อมด้านเสียงในระยะก่อสร้างเพิ่มเติม กรณี
ไม่ยินยอมให้ติดตั้งกำแพงกันเสียง
.....
.....
.....
- 3) ความคิดเห็น/ข้อเสนอแนะเพิ่มเติม
.....
.....

ลงชื่อ/ประทับตรา

(

เอกสารประกอบการสัมภาษณ์

1. มาตรการป้องกันและแก้ไขผลกระทบสิ่งแวดล้อมด้านเสียงในระยะก่อสร้าง
2. ตำแหน่งที่จะดำเนินการติดตั้งกำแพงกันเสียงชั่วคราว
3. ขนาด/รูปร่างกำแพงกันเสียงชั่วคราวที่จะดำเนินการติดตั้ง

แบบแสดงความคิดเห็นต่อการติดตั้งกำแพงกันเสียงชั่วคราว ในระยะก่อสร้าง

การติดตามตรวจสอบคุณภาพสิ่งแวดล้อม

โครงข่ายทางหลวงเชื่อมโยงระหว่างประเทศ ทางหลวงหมายเลข 101

ตอน น่าน-อ.เฉลิมพระเกียรติ ตอน 2 จ.น่าน

ผู้ให้สัมภาษณ์

ตำแหน่ง

ช่างโยธา อบต. น้อยหิน

สถานที่สัมภาษณ์

จ.น่าน อ.เฉลิมพระเกียรติ

เบอร์

วันที่สัมภาษณ์

เวลา

พิกัด

สัมภาษณ์กลุ่มเป้าหมาย (เช่น ครุฑเรือน/สถานประกอบการ/โรงเรียน/วัด/สถานพยาบาล/แหล่งโบราณสถาน) บริเวณติดตั้งกำแพงกันเสียงชั่วคราวในระยะก่อสร้างดังนี้

1) ความคิดเห็นต่อมาตรการป้องกันและแก้ไขผลกระทบสิ่งแวดล้อมด้านเสียงในระยะก่อสร้าง

1.1) ความคิดเห็นต่อมาตรการป้องกันและแก้ไขผลกระทบสิ่งแวดล้อมด้านเสียงในระยะก่อสร้าง



เห็นด้วย



ไม่เห็นด้วย เนื่องจาก

1.2) ความคิดเห็นต่อการติดตั้งกำแพงกันเสียงชั่วคราวในระยะก่อสร้าง



เห็นด้วย



ไม่เห็นด้วย เนื่องจาก

2) ท่านยินยอมให้ผู้รับเหมาก่อสร้างติดตั้งกำแพงกันเสียงชั่วคราวบริเวณหน้าบ้าน/สถานประกอบการ/โรงเรียน/วัด/สถานพยาบาล/แหล่งโบราณสถาน ของท่านหรือไม่



ยินยอม



ไม่ยินยอม

ข้อเสนอแนะมาตรการป้องกันและแก้ไขผลกระทบสิ่งแวดล้อมด้านเสียงในระยะก่อสร้างเพิ่มเติม กรณี
ไม่ยินยอมให้ติดตั้งกำแพงกันเสียง

3) ความคิดเห็น/ข้อเสนอแนะเพิ่มเติม

ลงชื่อผู้ให้สัมภาษณ์

เอกสารประกอบการสัมภาษณ์

1. มาตรการป้องกันและแก้ไขผลกระทบสิ่งแวดล้อมด้านเสียงในระยะก่อสร้าง
2. ตำแหน่งที่จะดำเนินการติดตั้งกำแพงกันเสียงชั่วคราว
3. ขนาด/รูปร่างกำแพงกันเสียงชั่วคราวที่จะดำเนินการติดตั้ง

แบบแสดงความคิดเห็นต่อการติดตั้งกำแพงกันเสียงชั่วคราว ในระยะก่อสร้าง

การติดตามตรวจสอบคุณภาพสิ่งแวดล้อม
โครงการทางหลวงเชื่อมโยงระหว่างประเทศ ทางหลวงหมายเลข 101
ตอน น่าน-อ.เฉลิมพระเกียรติ ตอน 2 จ.น่าน

ผู้ให้สัมภาษณ์.....ตำแหน่ง ช่างของบวรกิจ
สถานที่สัมภาษณ์..... ถ. 1 นังโก้น.....

วันที่สัมภาษณ์.....เวลา.....พิกัด.....

สัมภาษณ์กลุ่มเป้าหมาย (เช่น ครุฑเรือน/สถานประกอบการ/โรงเรียน/วัด/สถานพยาบาล/แหล่งโบราณสถาน) บริเวณติดตั้ง
กำแพงกันเสียงชั่วคราวในระยะก่อสร้างดังนี้

- 1) ความคิดเห็นต่อมาตรการป้องกันและแก้ไขผลกระทบสิ่งแวดล้อมด้านเสียงในระยะก่อสร้าง
 - 1.1) ความคิดเห็นต่อมาตรการป้องกันและแก้ไขผลกระทบสิ่งแวดล้อมด้านเสียงในระยะก่อสร้าง
☐ เห็นด้วย
☒ ไม่เห็นด้วย เนื่องจาก.....
 - 1.2) ความคิดเห็นต่อการติดตั้งกำแพงกันเสียงชั่วคราวในระยะก่อสร้าง
☐ เห็นด้วย
☒ ไม่เห็นด้วย เนื่องจาก.....
- 2) ท่านยินยอมให้ผู้รับเหมาก่อสร้างติดตั้งกำแพงกันเสียงชั่วคราวบริเวณหน้าบ้าน/สถานประกอบการ/โรงเรียน/วัด/
สถานพยาบาล/แหล่งโบราณสถาน ของท่านหรือไม่
☐ ยินยอม.....
☒ ไม่ยินยอม
ข้อเสนอแนะมาตรการป้องกันและแก้ไขผลกระทบสิ่งแวดล้อมด้านเสียงในระยะก่อสร้างเพิ่มเติม กรณี
ไม่ยินยอมให้ติดตั้งกำแพงกันเสียง
.....
.....
.....
- 3) ความคิดเห็น/ข้อเสนอแนะเพิ่มเติม
.....
.....
.....

ลงชื่อผู้ให้สัมภาษณ์
(.....)

เอกสารประกอบการสัมภาษณ์

1. มาตรการป้องกันและแก้ไขผลกระทบสิ่งแวดล้อมด้านเสียงในระยะก่อสร้าง
2. ตำแหน่งที่จะดำเนินการติดตั้งกำแพงกันเสียงชั่วคราว
3. ขนาด/รูปร่างกำแพงกันเสียงชั่วคราวที่จะดำเนินการติดตั้ง

แบบแสดงความคิดเห็นต่อการติดตั้งกำแพงกันเสียงชั่วคราว ในระยะก่อสร้าง

การติดตามตรวจสอบคุณภาพสิ่งแวดล้อม

โครงการทางหลวงเชื่อมโยระหว่างประเทศ ทางหลวงหมายเลข 101

ตอน น่าน-อ.เฉลิมพระเกียรติ ตอน 2 จ.น่าน

ผู้ให้สัมภาษณ์.....ตำแหน่ง เจ้าพนักงาน

สถานที่สัมภาษณ์ ม. 1 ห้วยโก๋น

วันที่สัมภาษณ์.....เวลา.....พิกัด.....

สัมภาษณ์กลุ่มเป้าหมาย (เช่น ครุฑเรือน/สถานประกอบการ/โรงเรียน/วัด/สถานพยาบาล/แหล่งโบราณสถาน) บริเวณติดตั้งกำแพงกันเสียงชั่วคราวในระยะก่อสร้างดังนี้

- 1) ความคิดเห็นต่อมาตรการป้องกันและแก้ไขผลกระทบสิ่งแวดล้อมด้านเสียงในระยะก่อสร้าง
 - 1.1) ความคิดเห็นต่อมาตรการป้องกันและแก้ไขผลกระทบสิ่งแวดล้อมด้านเสียงในระยะก่อสร้าง
 - ☐ เห็นด้วย
 - ☒ ไม่เห็นด้วย เนื่องจาก.....
 - 1.2) ความคิดเห็นต่อการติดตั้งกำแพงกันเสียงชั่วคราวในระยะก่อสร้าง
 - ☐ เห็นด้วย
 - ☒ ไม่เห็นด้วย เนื่องจาก.....
- 2) ท่านยินยอมให้ผู้รับเหมาก่อสร้างติดตั้งกำแพงกันเสียงชั่วคราวบริเวณหน้าบ้าน/สถานประกอบการ/โรงเรียน/วัด/สถานพยาบาล/แหล่งโบราณสถาน ของท่านหรือไม่
 - ☐ ยินยอม.....
 - ☒ ไม่ยินยอม

ข้อเสนอแนะมาตรการป้องกันและแก้ไขผลกระทบสิ่งแวดล้อมด้านเสียงในระยะก่อสร้างเพิ่มเติม กรณีไม่ยินยอมให้ติดตั้งกำแพงกันเสียง

.....

.....

.....
- 3) ความคิดเห็น/ข้อเสนอแนะเพิ่มเติม

ลงชื่อผู้ให้สัมภาษณ์

(.....)

เอกสารประกอบการสัมภาษณ์

1. มาตรการป้องกันและแก้ไขผลกระทบสิ่งแวดล้อมด้านเสียงในระยะก่อสร้าง
2. ตำแหน่งที่จะดำเนินการติดตั้งกำแพงกันเสียงชั่วคราว
3. ขนาด/รูปร่างกำแพงกันเสียงชั่วคราวที่จะดำเนินการติดตั้ง

แบบแสดงความคิดเห็นต่อการติดตั้งกำแพงกันเสียงชั่วคราว ในระยะก่อสร้าง

การติดตามตรวจสอบคุณภาพสิ่งแวดล้อม
โครงการทางหลวงเชื่อมโยงระหว่างประเทศ ทางหลวงหมายเลข 101
ตอน น่าน-อ.เฉลิมพระเกียรติ ตอน 2 จ.น่าน

ผู้ให้สัมภาษณ์ ตำแหน่ง บ้านกม 2/6

สถานที่สัมภาษณ์ บ้านกม 2/6

วันที่สัมภาษณ์ เวลา พิกัด

สัมภาษณ์กลุ่มเป้าหมาย (เช่น ครุฑเรือน/สถานประกอบการ/โรงเรียน/วัด/สถานพยาบาล/แหล่งโบราณสถาน) บริเวณติดตั้งกำแพงกันเสียงชั่วคราวในระยะก่อสร้างดังนี้

1) ความคิดเห็นต่อมาตรการป้องกันและแก้ไขผลกระทบสิ่งแวดล้อมด้านเสียงในระยะก่อสร้าง

1.1) ความคิดเห็นต่อมาตรการป้องกันและแก้ไขผลกระทบสิ่งแวดล้อมด้านเสียงในระยะก่อสร้าง

☐ เห็นด้วย

☒ ไม่เห็นด้วย เนื่องจาก.....

1.2) ความคิดเห็นต่อการติดตั้งกำแพงกันเสียงชั่วคราวในระยะก่อสร้าง

☐ เห็นด้วย

☒ ไม่เห็นด้วย เนื่องจาก.....

2) ท่านยินยอมให้ผู้รับเหมาก่อสร้างติดตั้งกำแพงกันเสียงชั่วคราวบริเวณหน้าบ้าน/สถานประกอบการ/โรงเรียน/วัด/สถานพยาบาล/แหล่งโบราณสถาน ของท่านหรือไม่

☐ ยินยอม.....

☒ ไม่ยินยอม

ข้อเสนอแนะมาตรการป้องกันและแก้ไขผลกระทบสิ่งแวดล้อมด้านเสียงในระยะก่อสร้างเพิ่มเติม กรณี
ไม่ยินยอมให้ติดตั้งกำแพงกันเสียง

3) ความคิดเห็น/ข้อเสนอแนะเพิ่มเติม

ลงชื่อผู้ให้สัมภาษณ์

(.....)

เอกสารประกอบการสัมภาษณ์

1. มาตรการป้องกันและแก้ไขผลกระทบสิ่งแวดล้อมด้านเสียงในระยะก่อสร้าง
2. ตำแหน่งที่จะดำเนินการติดตั้งกำแพงกันเสียงชั่วคราว
3. ขนาด/รูปร่างกำแพงกันเสียงชั่วคราวที่จะดำเนินการติดตั้ง

แบบแสดงความคิดเห็นต่อการติดตั้งกำแพงกันเสียงชั่วคราว ในระยะก่อสร้าง

การติดตามตรวจสอบคุณภาพสิ่งแวดล้อม

โครงข่ายทางหลวงเชื่อมโยงระหว่างประเทศ ทางหลวงหมายเลข 101

ตอน น่าน-อ.เฉลิมพระเกียรติ ตอน 2 จ.น่าน

ผู้ให้สัมภาษณ์.....ตำแหน่ง.....ผ. สัมภาษณ์

สถานที่สัมภาษณ์.....ผ. สัมภาษณ์.....

วันที่สัมภาษณ์.....เวลา.....พิกัด.....

สัมภาษณ์กลุ่มเป้าหมาย (เช่น ครักเรือน/สถานประกอบการ/โรงเรียน/วัด/สถานพยาบาล/แหล่งโบราณสถาน) บริเวณติดตั้งกำแพงกันเสียงชั่วคราวในระยะก่อสร้างดังนี้

- 1) ความคิดเห็นต่อมาตรการป้องกันและแก้ไขผลกระทบสิ่งแวดล้อมด้านเสียงในระยะก่อสร้าง
 - 1.1) ความคิดเห็นต่อมาตรการป้องกันและแก้ไขผลกระทบสิ่งแวดล้อมด้านเสียงในระยะก่อสร้าง
☐ เห็นด้วย
☒ ไม่เห็นด้วย เนื่องจาก.....
 - 1.2) ความคิดเห็นต่อการติดตั้งกำแพงกันเสียงชั่วคราวในระยะก่อสร้าง
☐ เห็นด้วย
☒ ไม่เห็นด้วย เนื่องจาก.....
- 2) ท่านยินยอมให้ผู้รับเหมาก่อสร้างติดตั้งกำแพงกันเสียงชั่วคราวบริเวณหน้าบ้าน/สถานประกอบการ/โรงเรียน/วัด/สถานพยาบาล/แหล่งโบราณสถาน ของท่านหรือไม่
☐ ยินยอม.....
☒ ไม่ยินยอม
ข้อเสนอแนะมาตรการป้องกันและแก้ไขผลกระทบสิ่งแวดล้อมด้านเสียงในระยะก่อสร้างเพิ่มเติม กรณีไม่ยินยอมให้ติดตั้งกำแพงกันเสียง
.....
.....
.....
- 3) ความคิดเห็น/ข้อเสนอแนะเพิ่มเติม
.....
.....
.....

ลงชื่อผู้ให้สัมภาษณ์

เอกสารประกอบการสัมภาษณ์

1. มาตรการป้องกันและแก้ไขผลกระทบสิ่งแวดล้อมด้านเสียงในระยะก่อสร้าง
2. ตำแหน่งที่จะดำเนินการติดตั้งกำแพงกันเสียงชั่วคราว
3. ขนาด/รูปร่างกำแพงกันเสียงชั่วคราวที่จะดำเนินการติดตั้ง

แบบแสดงความคิดเห็นต่อการติดตั้งกำแพงกันเสียงชั่วคราว ในระยะก่อสร้าง

การติดตามตรวจสอบคุณภาพสิ่งแวดล้อม

โครงข่ายทางหลวงเชื่อมโยงระหว่างประเทศ ทางหลวงหมายเลข 101

ตอน น่าน-อ.เฉลิมพระเกียรติ ตอน 2 จ.น่าน

ผู้ให้สัมภาษณ์

[Redacted]

ตำแหน่ง

ร้าน รวยละ ๗๐๖ แพรวากะเพรา

สถานที่สัมภาษณ์

ร้าน รวยละ ๗๐๖ แพรวากะเพรา

[Redacted]

วันที่สัมภาษณ์

เวลา

พิกัด

สัมภาษณ์กลุ่มเป้าหมาย (เช่น คริวเรื้อน/สถานประกอบการ/โรงเรียน/วัด/สถานพยาบาล/แหล่งโบราณสถาน) บริเวณติดตั้งกำแพงกันเสียงชั่วคราวในระยะก่อสร้างดังนี้

1) ความคิดเห็นต่อมาตรการป้องกันและแก้ไขผลกระทบสิ่งแวดล้อมด้านเสียงในระยะก่อสร้าง

1.1) ความคิดเห็นต่อมาตรการป้องกันและแก้ไขผลกระทบสิ่งแวดล้อมด้านเสียงในระยะก่อสร้าง



เห็นด้วย



ไม่เห็นด้วย เนื่องจาก

1.2) ความคิดเห็นต่อการติดตั้งกำแพงกันเสียงชั่วคราวในระยะก่อสร้าง



เห็นด้วย



ไม่เห็นด้วย เนื่องจาก

2) ท่านยินยอมให้ผู้รับเหมาก่อสร้างติดตั้งกำแพงกันเสียงชั่วคราวบริเวณหน้าบ้าน/สถานประกอบการ/โรงเรียน/วัด/สถานพยาบาล/แหล่งโบราณสถาน ของท่านหรือไม่



ยินยอม



ไม่ยินยอม

ข้อเสนอแนะมาตรการป้องกันและแก้ไขผลกระทบสิ่งแวดล้อมด้านเสียงในระยะก่อสร้างเพิ่มเติม กรณีไม่ยินยอมให้ติดตั้งกำแพงกันเสียง

3) ความคิดเห็น/ข้อเสนอแนะเพิ่มเติม

ลงชื่อ/ประทับแสลง

([Redacted])

เอกสารประกอบการสัมภาษณ์

1. มาตรการป้องกันและแก้ไขผลกระทบสิ่งแวดล้อมด้านเสียงในระยะก่อสร้าง
2. ตำแหน่งที่จะดำเนินการติดตั้งกำแพงกันเสียงชั่วคราว
3. ขนาด/รูปร่างกำแพงกันเสียงชั่วคราวที่จะดำเนินการติดตั้ง

แบบแสดงความคิดเห็นต่อการติดตั้งกำแพงกันเสียงชั่วคราว ในระยะก่อสร้าง

การติดตามตรวจสอบคุณภาพสิ่งแวดล้อม

โครงข่ายทางหลวงเชื่อมโยงระหว่างประเทศ ทางหลวงหมายเลข 101

ตอน น่าน-อ.เฉลิมพระเกียรติ ตอน 2 จ.น่าน

ผู้ให้สัมภาษณ์

[Redacted]

ตำแหน่ง

อวยสละปอ พรหมทระพรสถ.

สถานที่สัมภาษณ์

อ.อวยสละปอ พรหมทระพรสถ.

เบอร์ติดต่อ

[Redacted]

วันที่สัมภาษณ์

เวลา

พิกัด

สัมภาษณ์กลุ่มเป้าหมาย (เช่น ครุฑเรือน/สถานประกอบการ/โรงเรียน/วัด/สถานพยาบาล/แหล่งโบราณสถาน) บริเวณติดตั้งกำแพงกันเสียงชั่วคราวในระยะก่อสร้างดังนี้

1) ความคิดเห็นต่อมาตรการป้องกันและแก้ไขผลกระทบสิ่งแวดล้อมด้านเสียงในระยะก่อสร้าง

1.1) ความคิดเห็นต่อมาตรการป้องกันและแก้ไขผลกระทบสิ่งแวดล้อมด้านเสียงในระยะก่อสร้าง

☐

เห็นด้วย

☒

ไม่เห็นด้วย เนื่องจาก

1.2) ความคิดเห็นต่อการติดตั้งกำแพงกันเสียงชั่วคราวในระยะก่อสร้าง

☐

เห็นด้วย

☒

ไม่เห็นด้วย เนื่องจาก

2) ท่านยินยอมให้ผู้รับเหมาก่อสร้างติดตั้งกำแพงกันเสียงชั่วคราวบริเวณหน้าบ้าน/สถานประกอบการ/โรงเรียน/วัด/สถานพยาบาล/แหล่งโบราณสถาน ของท่านหรือไม่

☐

ยินยอม

☒

ไม่ยินยอม

ข้อเสนอแนะมาตรการป้องกันและแก้ไขผลกระทบสิ่งแวดล้อมด้านเสียงในระยะก่อสร้างเพิ่มเติม กรณี
ไม่ยินยอมให้ติดตั้งกำแพงกันเสียง

3) ความคิดเห็น/ข้อเสนอแนะเพิ่มเติม

ลงชื่อผู้ให้สัมภาษณ์

[Redacted Signature]

เอกสารประกอบการสัมภาษณ์

1. มาตรการป้องกันและแก้ไขผลกระทบสิ่งแวดล้อมด้านเสียงในระยะก่อสร้าง
2. ตำแหน่งที่จะดำเนินการติดตั้งกำแพงกันเสียงชั่วคราว
3. ขนาด/รูปร่างกำแพงกันเสียงชั่วคราวที่จะดำเนินการติดตั้ง

แบบแสดงความคิดเห็นต่อการติดตั้งกำแพงกันเสียงชั่วคราว ในระยะก่อสร้าง

การติดตามตรวจสอบคุณภาพสิ่งแวดล้อม

โครงข่ายทางหลวงเชื่อมโยงระหว่างประเทศ ทางหลวงหมายเลข 101

ตอน น่าน-อ.เฉลิมพระเกียรติ ตอน 2 จ.น่าน

ผู้ให้สัมภาษณ์.....ตำแหน่ง วิศวกร

สถานที่สัมภาษณ์ น่าน 2/6.....เบอร์.....

วันที่สัมภาษณ์.....เวลา.....พิกัด.....

สัมภาษณ์กลุ่มเป้าหมาย (เช่น ครุเรือน/สถานประกอบการ/โรงเรียน/วัด/สถานพยาบาล/แหล่งโบราณสถาน) บริเวณติดตั้งกำแพงกันเสียงชั่วคราวในระยะก่อสร้างดังนี้

- 1) ความคิดเห็นต่อมาตรการป้องกันและแก้ไขผลกระทบสิ่งแวดล้อมด้านเสียงในระยะก่อสร้าง
 - 1.1) ความคิดเห็นต่อมาตรการป้องกันและแก้ไขผลกระทบสิ่งแวดล้อมด้านเสียงในระยะก่อสร้าง
 - ☐ เห็นด้วย
 - ☒ ไม่เห็นด้วย เนื่องจาก.....
 - 1.2) ความคิดเห็นต่อการติดตั้งกำแพงกันเสียงชั่วคราวในระยะก่อสร้าง
 - ☐ เห็นด้วย
 - ☒ ไม่เห็นด้วย เนื่องจาก.....
- 2) ท่านยินยอมให้ผู้รับเหมาก่อสร้างติดตั้งกำแพงกันเสียงชั่วคราวบริเวณหน้าบ้าน/สถานประกอบการ/โรงเรียน/วัด/สถานพยาบาล/แหล่งโบราณสถาน ของท่านหรือไม่
 - ☐ ยินยอม.....
 - ☒ ไม่ยินยอม

ข้อเสนอแนะมาตรการป้องกันและแก้ไขผลกระทบสิ่งแวดล้อมด้านเสียงในระยะก่อสร้างเพิ่มเติม กรณีไม่ยินยอมให้ติดตั้งกำแพงกันเสียง

.....

.....

.....
- 3) ความคิดเห็น/ข้อเสนอแนะเพิ่มเติม

ลงชื่อผู้ให้สัมภาษณ์

เอกสารประกอบการสัมภาษณ์

1. มาตรการป้องกันและแก้ไขผลกระทบสิ่งแวดล้อมด้านเสียงในระยะก่อสร้าง
2. ตำแหน่งที่จะดำเนินการติดตั้งกำแพงกันเสียงชั่วคราว
3. ขนาด/รูปร่างกำแพงกันเสียงชั่วคราวที่จะดำเนินการติดตั้ง

แบบแสดงความคิดเห็นต่อการติดตั้งกำแพงกันเสียงชั่วคราว ในระยะก่อสร้าง

การติดตามตรวจสอบคุณภาพสิ่งแวดล้อม

โครงข่ายทางหลวงเชื่อมโยงระหว่างประเทศ ทางหลวงหมายเลข 101

ตอน น่าน-อ.เฉลิมพระเกียรติ ตอน 2 จ.น่าน

ผู้ให้สัมภาษณ์.....[REDACTED].....ตำแหน่ง.....นาง จันทิมา

สถานที่สัมภาษณ์.....บ้านจันทิมา.....[REDACTED]

วันที่สัมภาษณ์.....เวลา.....พิกัด.....

สัมภาษณ์กลุ่มเป้าหมาย (เช่น ครุฑเรือน/สถานประกอบการ/โรงเรียน/วัด/สถานพยาบาล/แหล่งโบราณสถาน) บริเวณติดตั้งกำแพงกันเสียงชั่วคราวในระยะก่อสร้างดังนี้

- 1) ความคิดเห็นต่อมาตรการป้องกันและแก้ไขผลกระทบสิ่งแวดล้อมด้านเสียงในระยะก่อสร้าง
 - 1.1) ความคิดเห็นต่อมาตรการป้องกันและแก้ไขผลกระทบสิ่งแวดล้อมด้านเสียงในระยะก่อสร้าง
☐ เห็นด้วย
☒ ไม่เห็นด้วย เนื่องจาก.....
.....
 - 1.2) ความคิดเห็นต่อการติดตั้งกำแพงกันเสียงชั่วคราวในระยะก่อสร้าง
☐ เห็นด้วย
☒ ไม่เห็นด้วย เนื่องจาก.....
.....
- 2) ท่านยินยอมให้ผู้รับเหมาก่อสร้างติดตั้งกำแพงกันเสียงชั่วคราวบริเวณหน้าบ้าน/สถานประกอบการ/โรงเรียน/วัด/สถานพยาบาล/แหล่งโบราณสถาน ของท่านหรือไม่
☐ ยินยอม.....
☒ ไม่ยินยอม
ข้อเสนอแนะมาตรการป้องกันและแก้ไขผลกระทบสิ่งแวดล้อมด้านเสียงในระยะก่อสร้างเพิ่มเติม กรณี
ไม่ยินยอมให้ติดตั้งกำแพงกันเสียง
.....
.....
.....
- 3) ความคิดเห็น/ข้อเสนอแนะเพิ่มเติม
.....
.....
.....

ลงชื่อผู้ให้สัมภาษณ์

([REDACTED])

เอกสารประกอบการสัมภาษณ์

1. มาตรการป้องกันและแก้ไขผลกระทบสิ่งแวดล้อมด้านเสียงในระยะก่อสร้าง
2. ตำแหน่งที่จะดำเนินการติดตั้งกำแพงกันเสียงชั่วคราว
3. ขนาด/รูปร่างกำแพงกันเสียงชั่วคราวที่จะดำเนินการติดตั้ง

แบบแสดงความคิดเห็นต่อการติดตั้งกำแพงกันเสียงชั่วคราว ในระยะก่อสร้าง

การติดตามตรวจสอบคุณภาพสิ่งแวดล้อม

โครงข่ายทางหลวงเชื่อมโยงระหว่างประเทศ ทางหลวงหมายเลข 101

ตอน น่าน-อ.เฉลิมพระเกียรติ ตอน 2 จ.น่าน

ผู้ให้สัมภาษณ์.....

ตำแหน่ง.....

11 พฤศจิกายน ๒๕๖๑

สถานที่สัมภาษณ์.....

บ้าน สว่าง

เบอร์.....

วันที่สัมภาษณ์.....

เวลา.....

พิกัด.....

สัมภาษณ์กลุ่มเป้าหมาย (เช่น ครุฑเรือน/สถานประกอบการ/โรงเรียน/วัด/สถานพยาบาล/แหล่งโบราณสถาน) บริเวณติดตั้งกำแพงกันเสียงชั่วคราวในระยะก่อสร้างดังนี้

1) ความคิดเห็นต่อมาตรการป้องกันและแก้ไขผลกระทบสิ่งแวดล้อมด้านเสียงในระยะก่อสร้าง

1.1) ความคิดเห็นต่อมาตรการป้องกันและแก้ไขผลกระทบสิ่งแวดล้อมด้านเสียงในระยะก่อสร้าง

☐ เห็นด้วย

☒ ไม่เห็นด้วย เนื่องจาก.....

1.2) ความคิดเห็นต่อการติดตั้งกำแพงกันเสียงชั่วคราวในระยะก่อสร้าง

☐ เห็นด้วย

☒ ไม่เห็นด้วย เนื่องจาก.....

2) ท่านยินยอมให้ผู้รับเหมาก่อสร้างติดตั้งกำแพงกันเสียงชั่วคราวบริเวณหน้าบ้าน/สถานประกอบการ/โรงเรียน/วัด/สถานพยาบาล/แหล่งโบราณสถาน ของท่านหรือไม่

☐ ยินยอม.....

☒ ไม่ยินยอม

ข้อเสนอแนะมาตรการป้องกันและแก้ไขผลกระทบสิ่งแวดล้อมด้านเสียงในระยะก่อสร้างเพิ่มเติม กรณีไม่ยินยอมให้ติดตั้งกำแพงกันเสียง

3) ความคิดเห็น/ข้อเสนอแนะเพิ่มเติม

ลงชื่อผู้ให้สัมภาษณ์

เอกสารประกอบการสัมภาษณ์

1. มาตรการป้องกันและแก้ไขผลกระทบสิ่งแวดล้อมด้านเสียงในระยะก่อสร้าง
2. ตำแหน่งที่จะดำเนินการติดตั้งกำแพงกันเสียงชั่วคราว
3. ขนาด/รูปร่างกำแพงกันเสียงชั่วคราวที่จะดำเนินการติดตั้ง

แบบแสดงความคิดเห็นต่อการติดตั้งกำแพงกันเสียงชั่วคราว ในระยะก่อสร้าง

การติดตามตรวจสอบคุณภาพสิ่งแวดล้อม

โครงข่ายทางหลวงเชื่อมโยงระหว่างประเทศ ทางหลวงหมายเลข 101

ตอน น่าน-อ.เฉลิมพระเกียรติ ตอน 2 จ.น่าน

ผู้ให้สัมภาษณ์.....

ตำแหน่ง.....

พ. ๑๕

สถานที่สัมภาษณ์.....

ม.พ.ส.น.ฟ.อ.

เบอร์โทรศัพท์.....

วันที่สัมภาษณ์.....

เวลา.....

พิกัด.....

สัมภาษณ์กลุ่มเป้าหมาย (เช่น ครุฑเรือน/สถานประกอบการ/โรงเรียน/วัด/สถานพยาบาล/แหล่งโบราณสถาน) บริเวณติดตั้งกำแพงกันเสียงชั่วคราวในระยะก่อสร้างดังนี้

1) ความคิดเห็นต่อมาตรการป้องกันและแก้ไขผลกระทบสิ่งแวดล้อมด้านเสียงในระยะก่อสร้าง

1.1) ความคิดเห็นต่อมาตรการป้องกันและแก้ไขผลกระทบสิ่งแวดล้อมด้านเสียงในระยะก่อสร้าง

☐

เห็นด้วย

☒

ไม่เห็นด้วย เนื่องจาก.....

1.2) ความคิดเห็นต่อการติดตั้งกำแพงกันเสียงชั่วคราวในระยะก่อสร้าง

☐

เห็นด้วย

☒

ไม่เห็นด้วย เนื่องจาก.....

2) ท่านยินยอมให้ผู้รับเหมาก่อสร้างติดตั้งกำแพงกันเสียงชั่วคราวบริเวณหน้าบ้าน/สถานประกอบการ/โรงเรียน/วัด/สถานพยาบาล/แหล่งโบราณสถาน ของท่านหรือไม่

☐

ยินยอม.....

☒

ไม่ยินยอม

ข้อเสนอแนะมาตรการป้องกันและแก้ไขผลกระทบสิ่งแวดล้อมด้านเสียงในระยะก่อสร้างเพิ่มเติม กรณีไม่ยินยอมให้ติดตั้งกำแพงกันเสียง

3) ความคิดเห็น/ข้อเสนอแนะเพิ่มเติม

ลงชื่อผู้ให้สัมภาษณ์

เอกสารประกอบการสัมภาษณ์

1. มาตรการป้องกันและแก้ไขผลกระทบสิ่งแวดล้อมด้านเสียงในระยะก่อสร้าง
2. ตำแหน่งที่จะดำเนินการติดตั้งกำแพงกันเสียงชั่วคราว
3. ขนาด/รูปร่างกำแพงกันเสียงชั่วคราวที่จะดำเนินการติดตั้ง

แบบแสดงความคิดเห็นต่อการติดตั้งกำแพงกันเสียงชั่วคราว ในระยะก่อสร้าง

การติดตามตรวจสอบคุณภาพสิ่งแวดล้อม

โครงข่ายทางหลวงเชื่อมโยงระหว่างประเทศ ทางหลวงหมายเลข 101

ตอน น่าน-อ.เฉลิมพระเกียรติ ตอน 2 จ.น่าน

ผู้ให้สัมภาษณ์ ตำแหน่ง ๐๖/๑๖

สถานที่สัมภาษณ์ สหกรณ์

วันที่สัมภาษณ์ เวลา พิกัด

สัมภาษณ์กลุ่มเป้าหมาย (เช่น ครุฑเรือน/สถานประกอบการ/โรงเรียน/วัด/สถานพยาบาล/แหล่งโบราณสถาน) บริเวณติดตั้งกำแพงกันเสียงชั่วคราวในระยะก่อสร้างดังนี้

- 1) ความคิดเห็นต่อมาตรการป้องกันและแก้ไขผลกระทบสิ่งแวดล้อมด้านเสียงในระยะก่อสร้าง
 - 1.1) ความคิดเห็นต่อมาตรการป้องกันและแก้ไขผลกระทบสิ่งแวดล้อมด้านเสียงในระยะก่อสร้าง
☐ เห็นด้วย
☒ ไม่เห็นด้วย เนื่องจาก.....
 - 1.2) ความคิดเห็นต่อการติดตั้งกำแพงกันเสียงชั่วคราวในระยะก่อสร้าง
☐ เห็นด้วย
☒ ไม่เห็นด้วย เนื่องจาก.....
- 2) ท่านยินยอมให้ผู้รับเหมาก่อสร้างติดตั้งกำแพงกันเสียงชั่วคราวบริเวณหน้าบ้าน/สถานประกอบการ/โรงเรียน/วัด/สถานพยาบาล/แหล่งโบราณสถาน ของท่านหรือไม่
☐ ยินยอม.....
☒ ไม่ยินยอม
ข้อเสนอแนะมาตรการป้องกันและแก้ไขผลกระทบสิ่งแวดล้อมด้านเสียงในระยะก่อสร้างเพิ่มเติม กรณีไม่ยินยอมให้ติดตั้งกำแพงกันเสียง
.....
.....
.....
- 3) ความคิดเห็น/ข้อเสนอแนะเพิ่มเติม
.....
.....

ลงชื่อผู้ให้สัมภาษณ์

(.....)

เอกสารประกอบการสัมภาษณ์

1. มาตรการป้องกันและแก้ไขผลกระทบสิ่งแวดล้อมด้านเสียงในระยะก่อสร้าง
2. ตำแหน่งที่จะดำเนินการติดตั้งกำแพงกันเสียงชั่วคราว
3. ขนาด/รูปร่างกำแพงกันเสียงชั่วคราวที่จะดำเนินการติดตั้ง

แบบแสดงความคิดเห็นต่อการติดตั้งกำแพงกันเสียงชั่วคราว ในระยะก่อสร้าง

การติดตามตรวจสอบคุณภาพสิ่งแวดล้อม
โครงการทางหลวงเชื่อมโยระหว่างประเทศ ทางหลวงหมายเลข 101
ตอน น่าน-อ.เฉลิมพระเกียรติ ตอน 2 จ.น่าน

ผู้ให้สัมภาษณ์ ตำแหน่ง
สถานที่สัมภาษณ์ เบอร์ติดต่อ
วันที่สัมภาษณ์ เวลา พิกัด
สัมภาษณ์กลุ่มเป้าหมาย (เช่น ครุฑเรือน/สถานประกอบการ/โรงเรียน/วัด/สถานพยาบาล/แหล่งโบราณสถาน) บริเวณติดตั้ง
กำแพงกันเสียงชั่วคราวในระยะก่อสร้างดังนี้

- 1) ความคิดเห็นต่อมาตรการป้องกันและแก้ไขผลกระทบสิ่งแวดล้อมด้านเสียงในระยะก่อสร้าง
 - 1.1) ความคิดเห็นต่อมาตรการป้องกันและแก้ไขผลกระทบสิ่งแวดล้อมด้านเสียงในระยะก่อสร้าง
☐ เห็นด้วย
☒ ไม่เห็นด้วย เนื่องจาก.....
 - 1.2) ความคิดเห็นต่อการติดตั้งกำแพงกันเสียงชั่วคราวในระยะก่อสร้าง
☐ เห็นด้วย
☒ ไม่เห็นด้วย เนื่องจาก.....
- 2) ท่านยินยอมให้ผู้รับเหมาก่อสร้างติดตั้งกำแพงกันเสียงชั่วคราวบริเวณหน้าบ้าน/สถานประกอบการ/โรงเรียน/วัด/
สถานพยาบาล/แหล่งโบราณสถาน ของท่านหรือไม่
☐ ยินยอม.....
☒ ไม่ยินยอม
ข้อเสนอแนะมาตรการป้องกันและแก้ไขผลกระทบสิ่งแวดล้อมด้านเสียงในระยะก่อสร้างเพิ่มเติม กรณี
ไม่ยินยอมให้ติดตั้งกำแพงกันเสียง
.....
.....
.....
- 3) ความคิดเห็น/ข้อเสนอแนะเพิ่มเติม
.....
.....
.....

ลงชื่อผู้ให้สัมภาษณ์

(.....)

เอกสารประกอบการสัมภาษณ์

1. มาตรการป้องกันและแก้ไขผลกระทบสิ่งแวดล้อมด้านเสียงในระยะก่อสร้าง
2. ตำแหน่งที่จะดำเนินการติดตั้งกำแพงกันเสียงชั่วคราว
3. ขนาด/รูปร่างกำแพงกันเสียงชั่วคราวที่จะดำเนินการติดตั้ง

ภาคผนวก ข

เอกสารขออนุญาตเข้าศึกษาวิจัยในพื้นที่ป่าสงวนแห่งชาติ

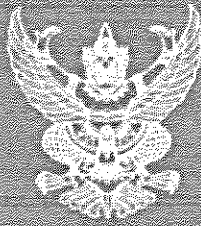

| | |
|---------------------------|--------------|
| สำนักจัดการทรัพยากรป่าไม้ | |
| ที่ ๓ สาขาแพร่ | |
| รับที่ | ๑๔๔๔๑ |
| วันที่ | ๒๖ ส.ค. ๒๕๖๗ |
| เวลา | ๑๕.๑๖ น. |

ที่ ศค. ๐๖๑๓๘.๗/ ๑๘/๖๕

สำนักแผนงาน กรมทางหลวง
ถนนศรีอยุธยา เขตราชเทวี
กรุงเทพฯ ๑๐๕๐๐

๑๕ สิงหาคม ๒๕๖๗

เรื่อง ขออนุญาตเข้าไปศึกษาหรือวิจัยทางวิชาการภายในเขตป่าสงวนแห่งชาติ ตามมาตรา ๑๗ แห่งพระราชบัญญัติป่าสงวนแห่งชาติ พ.ศ. ๒๕๐๗ เพื่อดำเนินการติดตามตรวจสอบคุณภาพสิ่งแวดล้อมโครงการสายทางหลวงเชื่อมโยงระหว่างประเทศ ทางหลวงหมายเลข ๑๐๑ ตอน น่าน - อ.เฉลิมพระเกียรติ (ตอน ๒) จ.น่าน

เรียน ผู้อำนวยการสำนักจัดการทรัพยากรป่าไม้ที่ ๓ สาขาแพร่

- สิ่งที่ส่งมาด้วย ๑. คำขออนุญาตให้เข้าไปศึกษาหรือวิจัยทางวิชาการภายในเขตป่าสงวนแห่งชาติ ตามมาตรา ๑๗ แห่งพระราชบัญญัติป่าสงวนแห่งชาติ พ.ศ. ๒๕๐๗ จำนวน ๑ ชุด
๒. แบบเสนอโครงการศึกษาหรือวิจัย (Research Project) ประกอบการอนุญาตให้เข้าไปศึกษาหรือวิจัยทางวิชาการภายในเขตป่าสงวนแห่งชาติ จำนวน ๑ ชุด

ตามที่ กรมทางหลวง โดยสำนักแผนงาน ได้ว่าจ้างบริษัทที่ปรึกษา บริษัท เอเซีย แล็บ แอนด์ คอนซัลแตนท์ จำกัด ให้ดำเนินการติดตามตรวจสอบคุณภาพสิ่งแวดล้อม โครงการสายทางหลวงเชื่อมโยงระหว่างประเทศ ทางหลวงหมายเลข ๑๐๑ ตอน น่าน - อ.เฉลิมพระเกียรติ (ตอน ๒) จ.น่าน โดยมีพื้นที่ศึกษาโครงการในระยะ ๕๐๐ เมตร จากกึ่งกลางแนวเส้นทางโครงการ ครอบคลุมพื้นที่ตำบลปอน อำเภอทุ่งช้าง และตำบลห้วยโก๋น อำเภอเฉลิมพระเกียรติ จังหวัดน่าน ซึ่งจากการตรวจสอบพื้นที่ศึกษาโครงการ พบว่า อยู่ภายในพื้นที่ป่าสงวนแห่งชาติป่าน้ำยาวและป่าน้ำสวด และป่าสงวนแห่งชาติป่าดอยภูคาและป่าผาแดง นั้น

ในการนี้ บริษัทที่ปรึกษามีความจำเป็นต้องเข้าดำเนินการศึกษา สืบหา และเก็บข้อมูลด้านทรัพยากรสัตว์ป่า ภายในพื้นที่ป่าสงวนแห่งชาติป่าน้ำยาวและป่าน้ำสวด และป่าสงวนแห่งชาติป่าดอยภูคาและป่าผาแดง เพื่อใช้เป็นข้อมูลในการศึกษาโครงการ สำนักแผนงาน กรมทางหลวงจึงขออนุญาตเข้าไปศึกษาหรือวิจัยทางวิชาการภายในเขตป่าสงวนแห่งชาติ ตามมาตรา ๑๗ แห่งพระราชบัญญัติป่าสงวนแห่งชาติ พ.ศ. ๒๕๐๗ (รายละเอียดตามสิ่งที่ส่งมาด้วย ๑ และ ๒) ทั้งนี้ ได้มอบหมายให้นายพนัส กมลขันธ์ กรรมการผู้จัดการ บริษัท เอเซีย แล็บ แอนด์ คอนซัลแตนท์ จำกัด เป็นผู้ดำเนินการขออนุญาต และมีอำนาจลงลายมือชื่อในเอกสารและการดำเนินการอื่นที่เกี่ยวข้องกับการอนุญาตจนเสร็จสิ้นการศึกษา

จึงเรียนมาเพื่อโปรดพิจารณา

ขอแสดงความนับถือ

(นายสืบพงษ์ โพธิ์อ้วนวัฒนา)

ผู้อำนวยการสำนักแผนงาน

กลุ่มงานสิ่งแวดล้อม

โทรศัพท์ ๐ ๒๓๕๔ ๖๗๗๗

โทรสาร ๐ ๒๓๕๔ ๖๗๗๗



บันทึกข้อความ

ส่วนราชการ สำนักจัดการทรัพยากรป่าไม้ที่ ๓ สาขาแพร่ ส่วนการอนุญาต โทร. ๐๘๒-๖๐๙๗๕๐๖

ที่ ทส ๑๖๒๘.๔ / ๑๖๓๐

วันที่ ๑๖ มีนาคม ๒๕๖๘

เรื่อง กรมทางหลวง ขออนุญาตเข้าไปศึกษาหรือวิจัยทางวิชาการในเขตป่าสงวนแห่งชาติ ตามมาตรา ๑๗ แห่งพระราชบัญญัติป่าสงวนแห่งชาติ พ.ศ. ๒๕๐๗ ในเขตป่าสงวนแห่งชาติ ป่าน้ำยาวและป่าน้ำสวด และป่าสงวนแห่งชาติ ปาดอยภูคาและป่าผาแดง เพื่อติดตามตรวจสอบคุณภาพสิ่งแวดล้อม โครงข่ายทางหลวงเชื่อมโยงระหว่างประเทศ ทางหลวงหมายเลข ๑๐๑ ตอน น่าน-เฉลิมพระเกียรติ (ตอน ๒) ท้องที่ตำบลปอน อำเภอทุ่งช้าง และตำบลห้วยโก๋น อำเภอเฉลิมพระเกียรติ จังหวัดน่าน

เรียน อธิบดีกรมป่าไม้

ด้วยสำนักจัดการทรัพยากรป่าไม้ที่ ๓ สาขาแพร่ ได้รับหนังสือกรมทางหลวง ที่ คค ๐๖๑๓๘.๗/๑๘๔๕ ลงวันที่ ๑๕ สิงหาคม ๒๕๖๗ ส่งคำขออนุญาตเข้ากระทำการเพื่อประโยชน์ในการศึกษา หรือวิจัยทางวิชาการภายในเขตป่าสงวนแห่งชาติ ตามมาตรา ๑๗ แห่งพระราชบัญญัติป่าสงวนแห่งชาติ พ.ศ. ๒๕๐๗ ในเขตป่าสงวนแห่งชาติ ป่าน้ำยาวและป่าน้ำสวด และป่าสงวนแห่งชาติ ปาดอยภูคาและป่าผาแดง เพื่อติดตามตรวจสอบคุณภาพสิ่งแวดล้อมโครงข่ายทางหลวงเชื่อมโยงระหว่างประเทศ ทางหลวงหมายเลข ๑๐๑ ตอน น่าน-เฉลิมพระเกียรติ (ตอน ๒) ท้องที่ตำบลปอน อำเภอทุ่งช้าง และตำบลห้วยโก๋น อำเภอเฉลิมพระเกียรติ จังหวัดน่าน พร้อมเอกสารที่เกี่ยวข้อง มาให้สำนักฯ พิจารณาดำเนินการตามระเบียบ

สำนักจัดการทรัพยากรป่าไม้ที่ ๓ สาขาแพร่ ได้ให้เจ้าหน้าที่ดำเนินการตรวจสอบสภาพป่าบริเวณ ที่ขออนุญาตเรียบร้อยแล้ว ผลปรากฏว่า การขออนุญาตดังกล่าวอยู่ในระเบียบหลักเกณฑ์ที่กรมป่าไม้ จะพิจารณาอนุญาตได้ รายละเอียดปรากฏตามเอกสารแนบ

จึงเรียนมาเพื่อโปรดทราบและพิจารณา

(นายเชนก์ ตาตระกูล)

เจ้าพนักงานป่าไม้อาวุโส รักษาการในตำแหน่ง
ผู้อำนวยการสำนักจัดการทรัพยากรป่าไม้ที่ ๓ สาขาแพร่



ที่ ทส ๑๖๐๒.๔๒/ ๑ ๐ ๑ ๒ ๑

ถึง บริษัท เอเชีย แล็บ แอนด์ คอนซัลแตนท์ จำกัด

กรมป่าไม้ ขอส่งสำเนาหนังสือกรมป่าไม้ถึงสำนักจัดการทรัพยากรป่าไม้ที่ ๓ สาขาแพร่ ที่ ทส ๑๖๐๒.๔๒/ ๑ ๐ ๑ ๑ ๙ ลงวันที่ ๑๐ มิถุนายน ๒๕๖๘ มาเรียนเพื่อโปรดทราบ และเป็นการประสานงาน

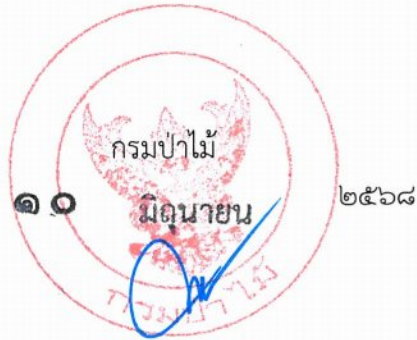

กองการอนุญาต

โทร./โทรสาร ๐ ๒๕๗๙ ๙๕๖๗

E - Mail : permission_5207@hotmail.com



ที่ ทส ๑๖๐๒.๕๒/ ๑ ๐ ๑ ๑ ๙

ถึง สำนักจัดการทรัพยากรป่าไม้ที่ ๓ สาขาแพร่

ตามหนังสือสำนักจัดการทรัพยากรป่าไม้ที่ ๓ สาขาแพร่ ที่ ทส ๑๖๐๒.๙/๑๖๓๐ ลงวันที่ ๑๒ มีนาคม ๒๕๖๘ ส่งเรื่องราวคำขอของกรมทางหลวง (โดยบริษัท เอเซีย แล็บ แอนด์ คอนซัลแตนท์ จำกัด) ขออนุญาตเข้าไปศึกษาหรือวิจัยทางวิชาการในเขตป่าสงวนแห่งชาติป่าน้ำยาวและป่าน้ำสวด และป่าสงวนแห่งชาติป่าดอยภูคาและป่าผาแดง เพื่อการติดตามตรวจสอบคุณภาพสิ่งแวดล้อม โครงข่ายทางหลวงเชื่อมโยงระหว่างประเทศ ทางหลวงหมายเลข ๑๐๑ ตอน น่าน - อ. เฉลิมพระเกียรติ (ตอน ๒) ท้องที่ตำบลปอน อำเภอทุ่งช้าง และตำบลห้วยโก๋น อำเภอเฉลิมพระเกียรติ จังหวัดน่าน เพื่อให้กรมป่าไม้พิจารณา นั้น

กรมป่าไม้ ได้ตรวจสอบและพิจารณาแล้ว ขอเรียนว่า เรื่องนี้มีข้อมูลและเอกสารหลักฐานประกอบการพิจารณาไม่ครบถ้วนถูกต้อง ตามระเบียบกรมป่าไม่ว่าด้วยการอนุญาตให้เข้าไปศึกษาหรือวิจัยทางวิชาการในเขตป่าสงวนแห่งชาติ พ.ศ. ๒๕๖๘ และตามแนวทางหนังสือกรมป่าไม้ ด่วนที่สุด ที่ ทส ๑๖๐๒.๕๒/๑๘๐๒๘ ลงวันที่ ๓ พฤศจิกายน ๒๕๖๔ และหนังสือกรมป่าไม้ ที่ ทส ๑๖๐๒.๓/๒๒๒๓๗ ลงวันที่ ๒๖ ธันวาคม ๒๕๕๙ ซึ่งได้ชักซ้อมแนวทางปฏิบัติตามระเบียบและกำหนดหลักเกณฑ์ในการพิจารณาอนุญาตให้เข้าไปศึกษาหรือวิจัยทางวิชาการในเขตป่าสงวนแห่งชาติ ดังนั้น จึงขอให้สำนักจัดการทรัพยากรป่าไม้ที่ ๓ สาขาแพร่ พิจารณามอบหมายเจ้าหน้าที่ประสานงานกับผู้ขออนุญาต เพื่อดำเนินการตรวจสอบและจัดส่งข้อมูลเพิ่มเติม ดังนี้

๑. ตรวจสอบพื้นที่ขออนุญาตทับซ้อนกับพื้นที่ที่มีภาระผูกพันกรมป่าไม้ และพื้นที่รับผิดชอบของหน่วยงานอื่น หรือไม่ อย่างไร หากมีพื้นที่ทับซ้อนขอให้ปรับลดพื้นที่ส่วนที่ทับซ้อน ยืนยันจำนวนเนื้อที่ขออนุญาต พร้อมทั้งจัดทำเอกสารประกอบการพิจารณาให้ถูกต้องตรงกัน

๒. จัดทำแผนที่ ๑ : ๕๐,๐๐๐ พร้อมลงค่าพิกัดทางภูมิศาสตร์ (GPS) แผนที่ภาพถ่ายทางอากาศแผนที่สังเขป พร้อมเจ้าหน้าที่ลงนามรับรอง

๓. จัดส่งข้อมูลแผนที่สารสนเทศทางภูมิศาสตร์ (Shape file) ที่สามารถคำนวณเนื้อที่ได้ตามจำนวนเนื้อที่ที่ขออนุญาตตามที่ได้ทำการปรับแก้แล้ว ในรูปแบบ CD , QR Code หรือ URL ที่สามารถดาวน์โหลดข้อมูลได้

๔. จัดส่งหนังสือแสดงว่าผู้ลงนามในคำขอเป็นผู้ที่ได้รับมอบอำนาจให้ดำเนินการแทนหน่วยงานของรัฐ

ทั้งนี้ ขอให้ปฏิบัติตามแนวทางหนังสือกรมป่าไม้ ด่วนที่สุด ที่ ทส ๑๖๐๒.๓/๕๙๖๓ ลงวันที่ ๒๗ มีนาคม ๒๕๖๐ เรื่อง ระเบียบกรมป่าไม่ว่าด้วยการอนุญาตให้ใช้ประโยชน์พื้นที่ป่าสงวนแห่งชาติ

จึงเรียนมาเพื่อทราบและพิจารณา ผลเป็นประการใด รายงานให้กรมป่าไม้ทราบ พร้อมเอกสารหลักฐานที่เกี่ยวข้องด้วย



หนังสือกรมป่าไม้
เรื่องหลักเกณฑ์ฯ



กองการอนุญาต

สำเนาถูกต้อง

โทร./โทรสาร ๐ ๒๕๓๙ ๙๕๖๗

E - Mail : permission_5207@hotmail.com

ภาคผนวก ด

รายงานผลการตรวจสอบความเสียหายจากสถานการณ์แผ่นดินไหว



บันทึกข้อความ

ส่วนราชการ โครงการก่อสร้างทางหลวงหมายเลข ๑๐๑ สายน่าน – อ.เฉลิมพระเกียรติ ตอน บ.ปอน –

อ.เฉลิมพระเกียรติ ตอน ๑ โทร. ๐๘๑-๙๑๔-๔๗๒๒

ที่ สท.๑ วช.สท.๑.๑/(สท.๑/๗/๒๕๖๖)/๒๖๖ วันที่ ๙ เมษายน ๒๕๖๘

เรื่อง การตรวจสอบความเสียหายจากเหตุการณ์แผ่นดินไหว

เรียน ผสท.๑ ผ่านผู้จัดการโครงการฯ

(นายศุภชัย มหากิจ)

ตามสัญญาเลขที่ สท.๑/๗/๒๕๖๖ ลงวันที่ ๒๙ มีนาคม ๒๕๖๖ บริษัท แพร่ธารงวิทย์ จำกัด เป็นผู้รับจ้างทำการก่อสร้างทางหลวงหมายเลข ๑๐๑ สายน่าน – อ.เฉลิมพระเกียรติ ตอน บ.ปอน – อ.เฉลิมพระเกียรติ ตอน ๑ ระหว่าง กม. ๔๗๑+๙๕๕.๐๐๐ – กม. ๔๙๐+๒๐๐.๐๐๐ ระยะทางประมาณ ๑๘.๒๔๕ กิโลเมตร โดยเริ่มต้นสัญญาวันที่ ๓๐ มีนาคม ๒๕๖๖ สิ้นสุดสัญญาวันที่ ๑๕ สิงหาคม ๒๕๖๘ และบันทึกเพิ่มเติมแนบท้ายสัญญา (ฉบับที่ ๑) ลงวันที่ ๒๔ มิถุนายน ๒๕๖๗ เริ่มต้นสัญญาวันที่ ๓๐ มีนาคม ๒๕๖๖ สิ้นสุดสัญญา (ใหม่) วันที่ ๑๘ กุมภาพันธ์ ๒๕๖๙ รวมระยะเวลาทำการ ๑,๐๕๗ วัน (๘๗๐+๑๘๗) ราคาค่าก่อสร้าง ๗๙๗,๕๖๐,๑๐๐.๐๐ บาท ค่าปรับวันละ ๑,๙๙๓,๙๐๑.๐๐ บาท นั้น

โครงการฯ ได้ตรวจสอบสภาพความแข็งแรงปลอดภัยของโครงสร้างถนนและงานโครงสร้างสะพานที่ก่อสร้างใหม่ ในความควบคุมของโครงการฯ มีรายละเอียดดังนี้

๑. งานโครงสร้างชั้นทาง

๑.๑ งานโครงสร้างชั้นทางที่กำลังดำเนินการก่อสร้าง ระหว่าง กม. ๔๗๑+๙๕๕.๐๐๐ – กม. ๔๙๐+๒๐๐.๐๐๐ ระยะทาง ๑๘.๒๔๕ กิโลเมตร ตรวจสอบแล้วไม่พบความเสียหาย

๒. งานโครงสร้างสะพานในความควบคุมจำนวน ๔ แห่ง มีรายละเอียดดังนี้

๒.๑ สะพาน กม.๔๗๒+๒๙๗.๒๘๐ ROADWAY WIDTH ๑๒.๐๐ M. SKEW ๑๕° SPAN (๓X๒๐.๐๐) ไม่พบความเสียหาย

๒.๒ สะพาน ๔๗๔+๕๓๑.๕๒๙ ROADWAY WIDTH ๑๒.๐๐ M. SKEW ๓๐° SPAN (๓X๒๐.๐๐) ไม่พบความเสียหาย

๒.๓ สะพาน ๔๗๕+๘๙๙.๔๔๕ ROADWAY WIDTH ๑๒.๐๐ M. SKEW ๐° SPAN (๓X๒๐.๐๐) ไม่พบความเสียหาย

๒.๔ สะพาน ๔๗๘+๓๑๑.๕๗ ROADWAY WIDTH ๑๒.๐๐ M. SKEW ๕° SPAN
(๑X๑๐.๐๐) + (๑X๒๐.๐๐) + (๑X๑๐.๐๐) ไม่พบความเสียหาย
พร้อมนี้โครงการฯ ได้แนบบรูปถ่ายประกอบ ตามเอกสารแนบ (๑)
จึงเรียนมาเพื่อโปรดพิจารณาดำเนินการต่อไป



(นายสาธิต อินนามเพ็ง)

ชค.สท.๑ สายน้ำน – อ.เฉลิมพระเกียรติ
ตอน บ.ปอน – อ.เฉลิมพระเกียรติ ตอน ๑

สะพานที่ กม.472+297.280



สะพานที่ กม. 474+531.529

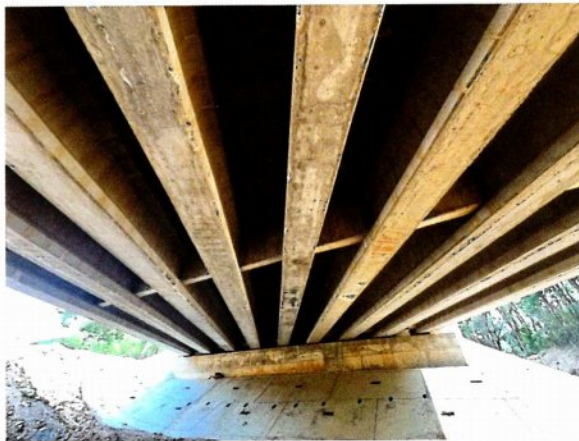

สะพานที่ กม. 475+899.445

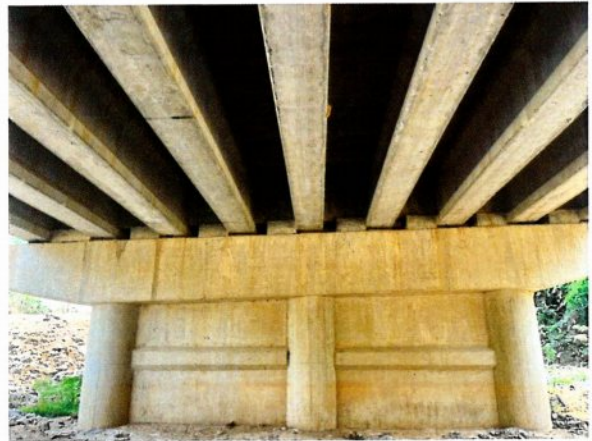
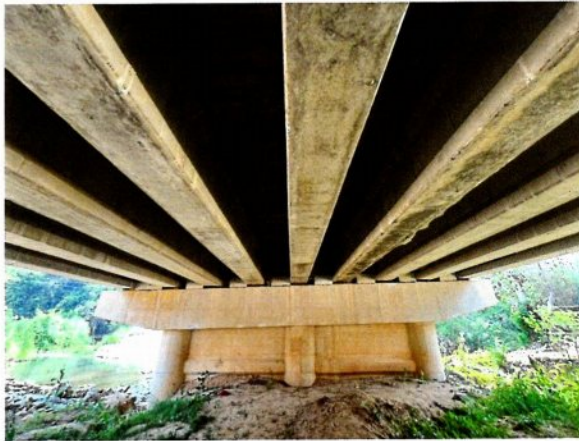

โครงการก่อสร้างทางหลวงหมายเลข ๑๐๑ สายน้ำน – อ.เฉลิมพระเกียรติ ตอน บ.ปอน – อ.เฉลิมพระเกียรติ ตอน ๑ ที่อยู่ เลขที่ ๑๒๒ ม.๗ บ.ป่าเปือย ต.ปอน
อ.ทุ่งช้าง จ.น่าน ๕๕๑๓๐ Email: banponchaloemphrakiat.๑@gmail.com

สะพานที่ กม. 478+311.576



โครงการก่อสร้างทางหลวงหมายเลข ๑๐๑ สายบ้าน - อ.เฉลิมพระเกียรติ ตอน บ.ปอน - อ.เฉลิมพระเกียรติ ตอน ๑ ที่อยู่ เลขที่ ๑๒๒ ม.๗ บ.ป่าเปือย ต.ปอน
อ.ทุ่งช้าง จ.น่าน ๕๕๑๓๐ Email: banponchaloemphrakiat.๑@gmail.com



บันทึกข้อความ

ส่วนราชการ โครงการก่อสร้างทางหลวงหมายเลข ๑๐๑ สายน่าน - อ.เฉลิมพระเกียรติ ตอน บ.ปอน -

อ.เฉลิมพระเกียรติ ตอน ๒ โทร. ๐๘ ๐๒๔๑ ๖๖๖๙

Email:Chaloemphrakiat๒.๒๐๒๓@gmail.com

ที่ สท.๑ วช.สท.๑.๔/(สท.๑/๘/๒๕๖๖)/ ๓๑๖ วันที่ ๕ เมษายน ๒๕๖๘

เรื่อง ตรวจสอบความเสียหายจากสถานการณ์แผ่นดินไหว

เรียน ผสท.๑ ผ่านผู้จัดการโครงการฯ

(นายศุภชัย มหากิจ)

ตามสัญญาที่ สท.๑/๘/๒๕๖๖ ลงวันที่ ๒๐ เมษายน ๒๕๖๖, สัญญาแก้ไขเพิ่มเติม (ฉบับที่ ๑) ลงวันที่ ๑๐ กรกฎาคม ๒๕๖๗ และสัญญาแก้ไขเพิ่มเติม (ฉบับที่ ๒) ลงวันที่ ๕ สิงหาคม ๒๕๖๗ โดยบริษัท แพร่ อารังวิทย์ จำกัด เป็นผู้รับจ้างทำการก่อสร้างทางหลวงหมายเลข ๑๐๑ สายน่าน - อ.เฉลิมพระเกียรติ ตอน บ.ปอน - อ.เฉลิมพระเกียรติ ตอน ๒ ระหว่าง กม.๔๙๐+๒๐๐.๐๐๐ - กม.๕๐๕+๘๕๓.๐๐๐ ระยะทางยาวประมาณ ๑๕.๖๕๓ กิโลเมตร รวมงานติดตั้งไฟฟ้าแสงสว่างและไฟสัญญาณจราจรบนทางหลวง เริ่มต้นสัญญาวันที่ ๒๑ เมษายน ๒๕๖๖ สิ้นสุดสัญญาวันที่ ๗ สิงหาคม ๒๕๖๘ ระยะเวลาทำการ ๘๔๐ วัน วงเงินค่างานก่อสร้าง ๗๔๗,๗๔๙,๐๐๐.๐๐ บาท ค่าปรับวันละ ๑,๘๖๙,๓๗๓.๐๐ บาท นั้น

โครงการฯ ได้ตรวจสอบความเสียหายของโครงสร้าง R.C.BOX CULVERTS ที่ก่อสร้างใหม่ใน ความควบคุมโครงการฯ จำนวน ๓ แห่ง มีรายละเอียดดังนี้

๑.R.C.BOX CULVERTS AT STA.๔๙๕+๙๓๔.๒๒๐ SIZE ๒-(๓.๖๐x๓.๖๐) ความยาว ๔๔.๐๐ M.

ไม่พบความเสียหาย

๒.R.C. BOX CULVERTS AT STA. ๕๐๓+๓๐๕.๓๖๐ SIZE ๒-(๒.๔๐x๒.๔๐) ความยาว

๓๕.๐๐ M. ไม่พบความเสียหาย

๓.R.C. BOX CULVERTS AT STA.๕๐๔+๑๘๕.๙๐๐ SIZE ๒-(๒.๔๐x๒.๔๐) ความยาว

๔๙.๐๐ M. ไม่พบความเสียหาย

โครงสร้างชั้นผิวทาง ASPHALT CONCRETE ตลอดโครงการฯ ยาวประมาณ ๑๕.๖๕๓ กิโลเมตร ตรวจสอบแล้วไม่พบความเสียหาย พร้อมนี้โครงการได้แนบรูปถ่ายมาด้วย (ตามเอกสารแนบ ๑)

จึงเรียนมาเพื่อโปรดพิจารณาดำเนินการต่อไป

(นายอนุรักษ์ ทับทิมทอง)

ชค.สท.๑ สายน่าน - อ.เฉลิมพระเกียรติ

ตอน บ.ปอน - อ.เฉลิมพระเกียรติ ตอน ๒

R.C.BOX CULVERTS AT STA. ෫෧෫+෧෧෫.෭෨ SIZE ෭-(෩.෬x෩.෬)



R.C. BOX CULVERTS AT STA. ෫෦෩+෩෫.෩෦ SIZE ෭-(෨.෫x෨.෫)

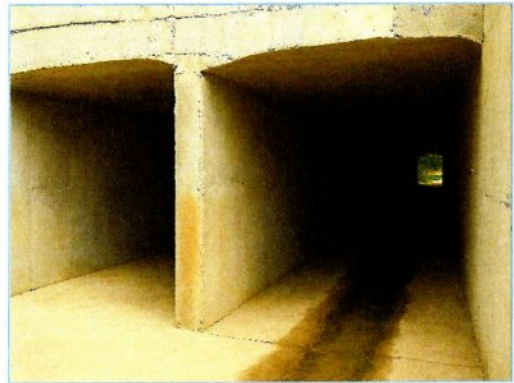

R.C. BOX CULVERTS AT STA. ෫෦෫+෧෨෫.෧෦ SIZE ෭-(෨.෫x෨.෫)

